



FONDATION
SAINTE-CROIX/HERIOT

ici pour toute la vie!

DEPUIS **35**
ans
nous aimons la vie!



NOTRE RAPPORT ANNUEL 2014



NOTRE *engagement*

Offrir les meilleurs soins de santé à la population de la MRC de Drummond, de la naissance à la fin de vie.

AU SOMMAIRE

- 3** MOT DE LA PRÉSIDENTE ET DU DIRECTEUR GÉNÉRAL
- 4** NOTRE CONSEIL D'ADMINISTRATION 2014 ET NOTRE ÉQUIPE
- 5** MOT DU PRÉSIDENT ET DU DIRECTEUR GÉNÉRAL DU CSSS DRUMMOND
- 6 - 7** NOS RÉSULTATS FINANCIERS
- 8 - 9** NOS ÉVÈNEMENTS ET NOS ACTIVITÉS DE FINANCEMENT
- 10 - 11** NOS PRINCIPALES RÉALISATIONS EN 2014
- 12 - 13** ON S'AFFICHE POUR LA FONDATION
- 14** CONTRIBUTIONS DE LA COMMUNAUTÉ
- 15** NOTRE PROGRAMME DE DONS PLANIFIÉS ET LE CLUB HÉRITAGE
- 16 - 17** NOS GÉNÉREUX DONATEURS
- 18 - 19** NOS PRÉCIEUX COLLABORATEURS ET COMMANDITAIRES
- 20 - 21** NOS INDISPENSABLES BÉNÉVOLES
- 22** L'ANNÉE 2014 EN BREF
- 23** NOS PRIX RECONNAISSANCE 2013



Notre famille en page couverture

Famille Aubé Saint-Arnaud : Océane, Sébastien, Charles et Geneviève
PHOTO : EXPOSEIMAGE



DEPUIS 35 ans nous aimons la vie!



PHOTO : FRANÇOIS PINARD

Nous aimons la vie et c'est pourquoi nous oeuvrons à offrir les meilleurs soins de santé à toute la population de la MRC de Drummond, jour après jour, depuis maintenant 35 ans. Grâce à nos généreux donateurs, nos précieux collaborateurs et nos indispensables bénévoles, la Fondation Sainte-Croix/Heriot fait une grande différence dans la vie des usagers qui fréquentent le Centre de santé et de services sociaux (CSSS) Drummond.

En raison de nos investissements, nous permettons l'acquisition d'équipements médicaux de haute technologie, nous participons à l'aménagement de nouvelles installations, nous offrons un peu plus d'intimité aux usagers de l'Unité des soins palliatifs et à leur famille, nous permettons à trois bébés par jour de naître dans les meilleures conditions. Nous atténuons les conséquences de la perte d'autonomie, nous offrons un meilleur confort aux personnes traitées en oncologie. Nous aidons à prévenir la maladie et à en limiter les conséquences. Que de raisons d'être fiers! Que de motivation à poursuivre, encore et encore, notre œuvre philanthropique commencée il y a 35 ans.

Pour la seule année 2014, la Fondation a investi un montant de 854 564 \$ dans les soins de santé de la communauté. Plusieurs départements ont reçu des contributions financières, mais nos investissements ont été plus marqués pour le Programme de soutien à l'autonomie des personnes âgées et déficience physique, ainsi que pour les équipements liés à l'ultrasonographie. Les cliniques externes et le bloc opératoire possèdent maintenant de nouveaux systèmes de bronchoscopie répondant aux meilleurs standards de qualité.

Si l'année 2015 annonce de grands changements dans le domaine de la santé, un fait demeure : **la Fondation Sainte-Croix/Heriot continuera d'investir uniquement pour les installations de santé de son territoire, soit la MRC de Drummond.** Les fonds que nous recueillons dans notre communauté servent, et serviront dans le futur, à notre seule communauté.

Nous tenons à remercier toutes les personnes et toutes les entreprises qui font équipe avec nous. Que leur engagement soit récent ou acquis depuis longtemps, toutes les contributions sont importantes et sont investies le plus judicieusement possible. Depuis 35 ans, nous aimons tellement la vie que nous en faisons notre priorité tous les jours!

La présidente et le directeur général,

D^{re} Marie-Claude Parent
Présidente

M. Gabriel Viens
Directeur général

Depuis 1979,
la Fondation
Sainte-Croix/Heriot
a investi un montant de
17 925 210 \$
dans la communauté.

QUAND LE DÉVOUEMENT FAIT SON *œuvre*

Voici les membres qui ont œuvré avec cœur et passion à l'administration de la Fondation Sainte-Croix/Heriot au cours de l'année 2014. Ces bénévoles travaillent ardemment pour offrir les meilleurs soins de santé à notre communauté.



DE GAUCHE À DROITE :

DIRECTEUR

M. Sylvain Touchette, vice-président
Avjet Holding inc.

TRÉSORIER

M. Daniel Lemay, directeur général
Récupération Centre-du-Québec

DIRECTEUR

M. Yves Martin, directeur général
CSSS Drummond

DIRECTEUR

M. David Vallières, vice-président
Vente marketing, Goupe Valmetal

DIRECTRICE

Mme Magalie Houle, présidente
Développement Charlesmont

DIRECTRICE

D^{re} Chantal Raymond, gynécologue
CSSS Drummond

PRÉSIDENTE

D^{re} Marie-Claude Parent, psychiatre
CSSS Drummond

VICE-PRÉSIDENTE

Mme Lysanne Houle, directrice
Commerce international
Banque Nationale

DIRECTRICE

M^e Geneviève P.-Normand, notaire
Fradet, Jean, Langevin, P. Normand,
S.E.N.C.R.L.

PRÉSIDENT SORTANT

M. Brian Illick, administrateur
Assurance inc.

DIRECTRICE

Mme Chantal Desmarais, enseignante
Collège Saint-Bernard

SECRÉTAIRE

M^e Jean Côté, avocat
Cain, Lamarre

DIRECTEUR

M. René Lamothe, directeur général
Caisse Desjardins de Drummondville

MEMBRE INVITÉ

M. Gabriel Viens, directeur général
Fondation Sainte-Croix/Heriot

Ont également siégé en 2014 :

**M. Daniel Gagnon, M. David Henri,
M. Michel Larrivée et
D^{re} Catherine St-Georges**

PHOTO : EXPOSEIMAGE

UNE ÉQUIPE ENTIÈREMENT DÉDIÉE À LA *cause*

La permanence est responsable de l'ensemble des opérations de la Fondation. L'équipe possède une vaste expérience dans le domaine de la philanthropie.

Mme Chantale Nolet

Commis de soutien administratif

Mme Louise Lacharité

Technicienne en comptabilité

Mme Chareyne Lupien

Coordonnatrice des événements

M. Gabriel Viens

Directeur général

Mme Danièle Caron

Coordonnatrice des communications

M. Jean-Claude Bonneau

Coordonnateur des dons planifiés



PHOTO : EXPOSEIMAGE



35
ans

DE COLLABORATION

On ne peut passer sous silence l'importance du partenariat que nous entretenons avec la Fondation Sainte-Croix/Heriot. C'est en travaillant de concert et en ayant une vision commune que nous pouvons offrir les meilleurs soins et services. La Fondation a créé à travers les années des liens remarquables avec la communauté d'affaires, ses donateurs, mais également avec toute la population.

Le soutien de la Fondation fait la différence et permet d'importantes réalisations au bénéfice de toute la population. Si nous parvenons à réaliser des projets qui améliorent significativement les soins et les services de santé de notre milieu, c'est que la Fondation Sainte-Croix/Heriot est des plus dynamiques. Sa crédibilité n'est plus à faire et son rayonnement ne cesse de s'accroître avec les années.

Les excellents résultats que la Fondation obtient aujourd'hui sont le fruit d'un regard visionnaire, d'efforts soutenus et d'un grand respect qu'elle entretient à l'égard de tous ses donateurs. Depuis 35 ans, la Fondation Sainte-Croix/Heriot s'est solidement implantée dans le milieu en étant sensible aux besoins de la population. Nous sommes assurés du soutien indéfectible de cette dernière à la mission de l'organisation dans l'amélioration des soins et des services à la population que nous desservons.

Mais derrière cette solide construction que constitue la Fondation Sainte-Croix/Heriot, il y a cette grande générosité de la communauté drummondilloise. Cette générosité ne cesse de nous épater et nous rend très fiers d'appartenir à ce milieu. S'il nous reste encore beaucoup à accomplir, nous savons que nous pouvons compter sur la fibre philanthropique des donateurs de la Fondation Sainte-Croix/Heriot.

Nous sommes tous unis par une même cause, celle d'offrir les meilleurs soins et services de santé, et ce, tout en contribuant à l'amélioration de la santé et du bien-être de notre population. Au nom du CSSS Drummond et de ses usagers, nous désirons remercier la Fondation Sainte-Croix/Heriot pour la grande différence qu'elle fait pour notre communauté.



Michel Larrivée

M. Michel Larrivée, président



PHOTOS : EXPOSEIMAGE

Yves Martin

M. Yves Martin, directeur général

SOMMES VERSÉES AU CSSS DRUMMOND DEPUIS 2010

2014	854 564 \$
2013	949 150 \$
2012	2 718 175 \$
2011	924 744 \$
2010	348 171 \$

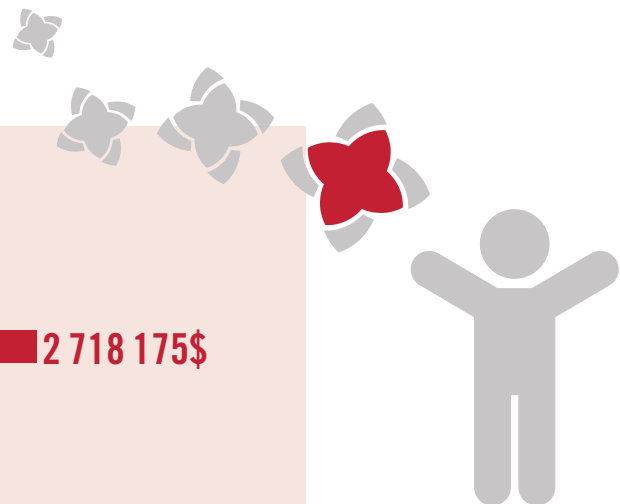

NOUS PRENONS SOINS *de vos dons*

En 2014, la Fondation Sainte-Croix/Heriot a investi **854 564 \$** pour l'amélioration des soins de santé de la communauté. Voici des réalisations qui font une grande différence dans la vie des usagers du CSSS Drummond.

RÉSULTATS POUR L'EXERCICE TERMINÉ LE 31 DÉCEMBRE 2014

PRODUITS	2014	2013
Dons et activités	2 434 572 \$	2 953 579 \$
Intérêts	149 486 \$	131 360 \$
TOTAL	2 584 058 \$	3 084 939 \$
Dépenses	1 044 003 \$	1 053 624 \$
EXCÉDENT DES PRODUITS SUR LES CHARGES AVANT DONNÉS EFFECTUÉS	1 540 055 \$	2 031 315 \$
Dons au CSSS Drummond	(854 564 \$)	(949 150 \$)
EXCÉDENT DES PRODUITS SUR LES CHARGES	685 491 \$	1 082 165 \$
Ratio : Dépenses administratives sur les revenus totaux moins les dépenses d'activités	21,64%	17,34%
DOTATION		
Dons reçus à titre de dotation	144 310 \$	193 681 \$
Intérêts sur placements : Dotation	35 657 \$	37 601 \$
ACTIFS NETS AU 31 DÉCEMBRE	9 693 400 \$	8 863 599 \$

DONS PAR DÉPARTEMENTS ET SERVICES

Centre famille enfant	31 094 \$
Centre hospitalier Frederick-George-Heriot	10 000 \$
Chirurgie	50 000 \$
Cliniques externes et bloc opératoire	55 447 \$
Divers	23 783 \$
Endoscopie	32 598 \$
Médecine nucléaire	86 836 \$
Obstétrique	46 977 \$
Programme de soutien à l'autonomie des personnes âgées et déficience physique	256 503 \$
Radiodiagnostic	26 528 \$
Soins palliatifs	17 580 \$
Ultrasonographie	181 747 \$
Urologie	35 471 \$

TOTAL : 854 564 \$



La Fondation
Sainte-Croix/Heriot
investit chaque année
dans plusieurs
services et départements
du CSSS Drummond.

Conformément aux exigences de la loi, les états financiers de la Fondation Sainte-Croix/Heriot sont audités par un expert-comptable indépendant et déposés auprès des autorités de réglementation. Un exemplaire des états financiers audités au 31 décembre 2014, préparés par Deloitte S.E.N.C.R.L./s.r.l, peut être obtenu en s'adressant à la Fondation Sainte-Croix/Heriot.

PROVENANCE DES REVENUS

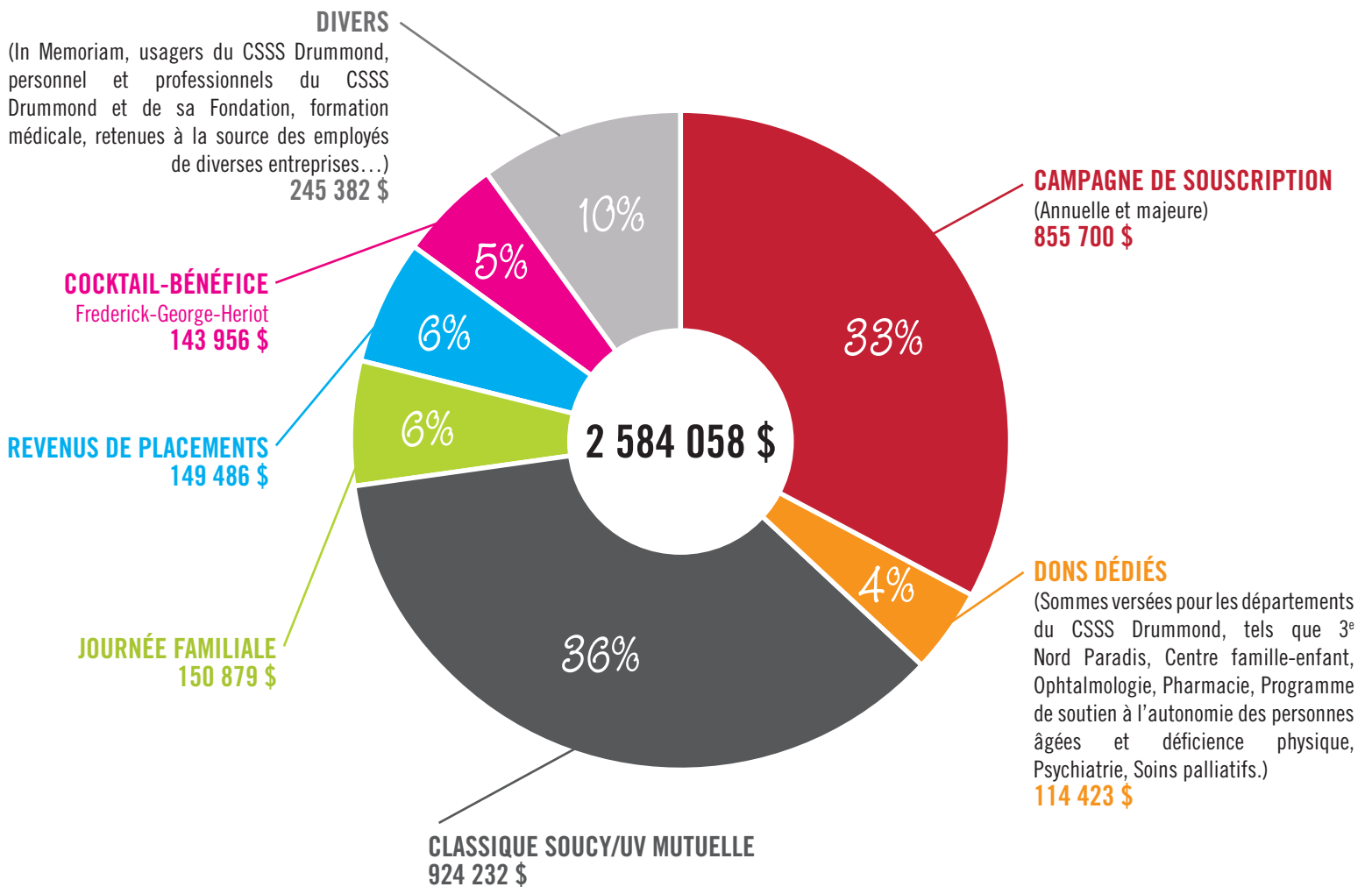

BILAN DU CLUB HÉRITAGE

Aux **2 584 058 \$** recueillis cette année, on peut ajouter 144 310 \$ que la Fondation a reçu à titre de dotation, en vertu de son Programme de dotation et de dons planifiés. Un montant de 8 000 \$ est également ajouté (20% des produits de placements des fonds atteignant les 5 000 \$). Cela signifie que seuls les revenus générés par ces sommes pourront être utilisés par la Fondation. Les **152 310 \$** restent donc intacts et sont investis à perpétuité.

Conformément aux règles comptables en vigueur, ils ne peuvent figurer dans la colonne des revenus proprement dits.

Il est intéressant de noter que les sommes versées au fonds de dotation, qui totalisaient **1 372 106 \$** au 31 décembre 2013, sont passées à **1 524 416 \$** au 31 décembre 2014. Ces actifs ont généré en 2014 des revenus de placements de l'ordre de **35 657 \$**.

Le produit de placements sera consacré, conformément à la mission de la Fondation et aux choix des donateurs, à l'acquisition d'équipements médicaux. À cet égard, un montant de **32 598 \$** a été remis au CSSS Drummond en 2014 pour l'endoscopie, ce qui porte le solde de ce compte à **184 797 \$**.

La Fondation Sainte-Croix/Heriot remercie sincèrement les membres de son Club héritage, dont vous retrouvez la nomenclature à la page 15 de ce rapport.



CLASSIQUE SOUCY/UV MUTUELLE

Prestige à la new-yorkaise



RÉSULTAT NET
637 357 \$

CUMULATIF NET
3 339 471 \$

18 juin Golf et Vins de prestige
21 août Tournoi de golf

Présentateurs

Groupe Soucy, UV Mutuelle
Péto-T, Transport Bourret

RETOMBÉE

Aménagement d'une salle de laparoscopie en urologie au bloc opératoire

Comité organisateur

Mme Lise-Marie Caron, M. Martin Champoux, M. Mathieu Darche,
M. David Henri, M. Brian Illick (coprésident), M. Francis Jetté,
Mme Sophie Lachapelle, Mme Sylvie Léger, M. Sylvain Paré,
M. François Soucy (coprésident), Dr Jean-Martin Turgeon,
M. David Vallières, M. Jasmin Villeneuve

Comité Golf et Vins de prestige

MM. Brian Illick et Richard Vincent

Merci à tous les bénévoles de la Classique!



PHOTOS : EXPOSEIMAGE

JOURNÉE FAMILIALE

Des pirates et un fabuleux trésor



RÉSULTAT NET
106 742 \$

CUMULATIF NET
683 992 \$

7 septembre

Village Québécois d'Antan

Présentateurs

Les Habitations André Lemaire et Péto-T, en collaboration avec
les pharmaciens Gilbert, Gobeil, Martel, affiliés à Uniprix

RETOMBÉE

Acquisition de deux moniteurs cardiorespiratoires
et d'un lit chauffant pour réanimation néonatale

Comité organisateur

M. Danny Gobeil, M. André Lemaire (président), Mme Liliane Lemaire,
Mme Dominique Parent, M. Georges Savoie

Merci à tous les bénévoles de la Journée familiale!



PHOTOS : EXPOSEIMAGE

RENSEIGNEMENTS
MME CHAREYNE LUPIEN
819 478-6467, POSTE 3



COCKTAIL-BÉNÉFICE

Féérique, magique et bénéfique!



26 novembre
Hôtel et Suites Le Dauphin

Présentateur
Pharmacies Jean Coutu de Drummondville

Président d'honneur
Dr André Côté

RETOMBÉE
Installation de mobilier intégré
dans 188 chambres
du Centre d'hébergement
Frederick-George-Heriot (phase II).

Comité organisateur
M^{re} Jean Côté (président),
M. Michel Larrivée
D^{re} Marie-Claude Parent

RÉSULTAT NET
98 322 \$

CUMULATIF NET
PRÈS DE 1,6 MILLION \$

Merci à tous les bénévoles du cocktail-bénéfice!

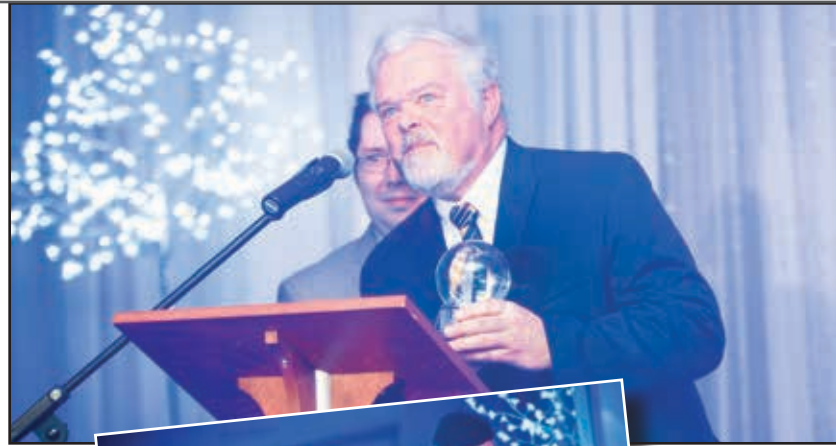

PHOTOS : VÉRONIQUE ST-AMAND



Le 5 mars 2014, la Fondation Sainte-Croix/Heriot a procédé au lancement officiel des Grands défis pour la vie Lemire Précision. Ce projet consiste à la réalisation de trois grands défis, ayant pour objectif d'amasser un montant net de **100 000 \$** par défi. Les bénéfices serviront à l'acquisition d'équipements médicaux prioritaires au CSSS Drummond.

Tour du Mont Blanc **Juin 2015 (complet)**
Camp de base de l'Everest **Mars 2017**
Machu Picchu **Mai 2019**



Photo : Participants du tour Mont Blanc



En 2014, la Fondation Sainte-Croix/Heriot a démarré la Loto-voyage, une nouvelle activité de financement destinée prioritairement aux employés, bénévoles, médecins et contractuels opérant des dépendances au CSSS Drummond.

Montant net amassé 46 901 \$

Cette somme servira à l'acquisition d'équipements médicaux prioritaires au CSSS Drummond.



Photo : Mme Natasha Robin,
1^{re} gagnante de la Loto-Voyage 2014
et M. Gabriel Wiens,
directeur général de la Fondation.

NOS PRINCIPALES réalisations EN 2014

En 2014, la Fondation Sainte-Croix/Heriot a investi **854 564 \$** pour l'amélioration des soins de santé de la communauté. Voici des réalisations qui font une grande différence dans la vie des usagers du CSSS Drummond.

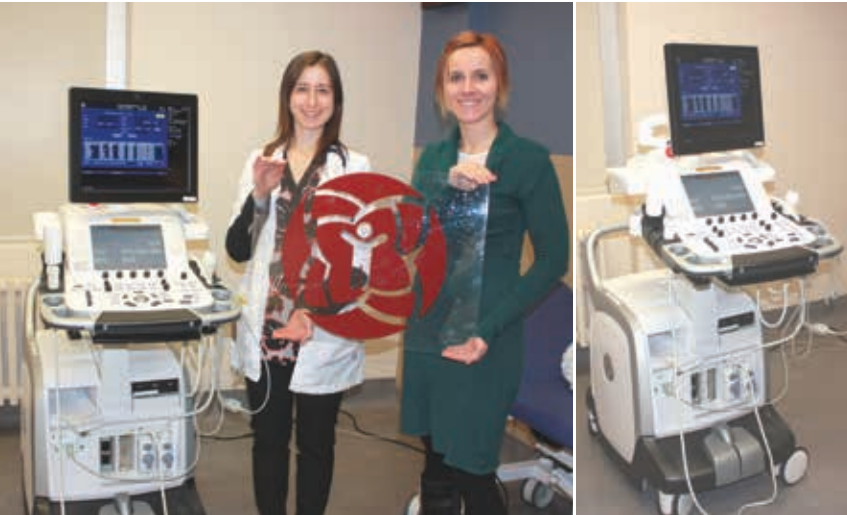

Échographe cardiaque

Diminution des délais d'attente

L'échographe cardiaque est un appareil spécialisé et dédié à la prise d'images du cœur à l'aide d'ultrasons. Il permet aux médecins d'évaluer toutes les atteintes mécaniques du cœur, autant au niveau des valves cardiaques que du muscle ou du péricarde. L'arrivée d'un 2^e appareil au CSSS Drummond a permis une meilleure accessibilité au plateau technique pour nos usagers tout en diminuant les délais d'attente.

- D^{re} Catherine St-Georges
Interniste

Photo : D^{re} Odile Paquette, interniste; Mme Isabelle Tremblay, chef de service, Imagerie médicale



Table de réanimation néonatale

Diminution des risques

La table de réanimation néonatale permet une prise en charge rapide et sécuritaire du nouveau-né en besoin d'assistance. Elle permet également d'effectuer plusieurs soins spécifiques adressés au nouveau-né, le tout en limitant les manipulations et en diminuant les risques de détérioration de l'état clinique.

- Mme Véronique Larouche
Chef de service, Centre famille-enfant

Photo : Mme Véronique Larouche;
M. Dave Fillion, directeur adjoint, Programme santé famille, santé publique et santé mentale



Caméra HD cystoscopie

Plus grande précision lors des examens

La caméra HD permet de faire des examens de la vessie (cystoscopie haute définition). C'est un système haute performance à la fine pointe de la technologie permettant ainsi de meilleurs résultats.

- D^{re} Manon Godbout
Urologue

Photo : Mme Chantal Ponton, infirmière responsable de la Clinique urologique,
D^{re} Manon Godbout, urologue, D^{re} Diane Dufrêne, urologue



Mobilier intégré

Amélioration des conditions de vie

Le mobilier intégré, adapté à la condition des résidents des centres d'hébergement de longue durée, permet de favoriser leur autonomie. La tringle de la penderie est ajustable pour y accéder facilement et les tablettes sont disposées de façon à faciliter le rangement des effets personnels. L'aménagement des chambres avec des unités de rangement adaptées est un pas de plus pour créer un véritable chez soi même en institution.

- Mme Élise Landry, directrice Programme de soutien à l'autonomie des personnes âgées et déficience physique

Photo : Mme Élise Landry; Mme Nathalie Laffleur, chef de service, Unité de vie 2^e Ouest; Mme Yvette Grisé, résidente, Centre d'hébergement Frederick-George-Heriot

ÉQUIPEMENTS - CAMPAGNE ANNUELLE 2013-2014

Grâce à la campagne annuelle *On respire la santé*, le CSSS Drummond a fait l'acquisition de deux systèmes de bronchoscopie nouvelle génération pour le bloc opératoire et les cliniques externes.

Bloc opératoire

Vision améliorée

Le système HD de bronchoscopie flexible permet une visualisation améliorée du système respiratoire lors des intubations difficiles, éveillées ou de l'utilisation de tubes à double lumière qui sont utilisées en chirurgie thoracique.

- D^{re} Francine Laplante, anesthésiologiste

Photo : Mme Andrée Lapierre, chef de service, bloc opératoire



Cliniques externes

Rehaussement de la qualité de l'examen

Nous sommes vraiment satisfaits de l'acquisition de l'ensemble de bronchoscopie HD. La clarté et la précision sont vraiment impressionnantes et nous appuient dans le processus diagnostique. Ces atouts rehausent la qualité de l'examen au bénéfice de nos patients.

- D^r Daniel Carrier
Interniste

Photo : D^r Daniel Carrier, interniste;
Mme Chantal Ponton, infirmière responsable de la Clinique urologique



ON s'affiche POUR LA FONDATION

Dans le cadre du 35^e anniversaire de la Fondation Sainte-Croix/Heriot, voici une rétrospective des affiches des campagnes annuelles mettant à contribution des médecins et autres professionnels de la santé du CSSS Drummond.

2003



Docteurs Richard Laplante, Jean-Pierre Gagné et Steven Miller

2004



Docteurs Brigitte Grandmont, Yves Drouin, Lucie Deschênes, Julie Laporte, Dominic Corriveau

2005

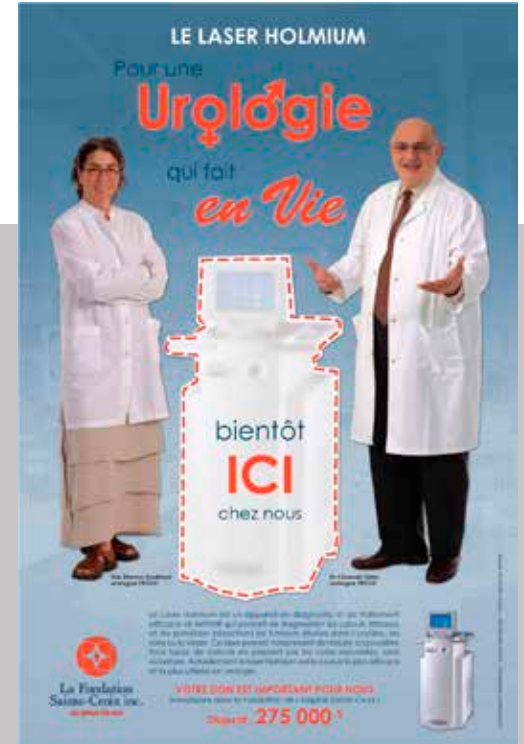

Docteurs Manon Godbout et Chaouki Debs

2006



Docteurs Sébastien Bathalon, Simon Darveau, Richard Drolet, Catherine Nappert

2007



Docteurs Karine Sinclair, Martin Dorion, Jean-Martin Turgeon, Michel Camiré

2008



2010



2011



Docteurs Marco Gallant, Yves Allard, Martin Sanfaçon, Daniel Carrier, André Larose, Simon Falardeau, internistes

Mme Ginette Caya, infirmière; Docteurs François Boyer et Diane Amyot, omnipraticiens; Mmes Fernande Parenteau, Lise Gouin et Lyse Garant

Docteurs Steven Miller, André Larose, Mathieu Lalancette, Joyaube Chapdelaine, Richard Laplante

2012



D^{re} Marie-Claude Parent, psychiatre; Élise Phaneuf, ergothérapeute; Clément Beaubien, psychologue; Dave Fillion, chef de service; Marie-Andrée Harrisson, travailleuse sociale; Audrey Langlois, infirmière

2013



Docteurs André Larose et Daniel Carrier, internistes; Docteurs Francine Laplante, Bruno Robert, anesthésiologistes

2014



Docteurs Chantal Raymond, Isabelle Lincourt, Marie-Claude Philibert, Anick St-Onge, Liliane Brassard et bébé Charles

Au cours de l'année 2014, la Fondation Sainte-Croix/Heriot (FSCH) a reçu plusieurs contributions provenant de la communauté. Grâce à ces collaborations, la Fondation est en mesure de mieux répondre aux besoins prioritaires du CSSS Drummond. Merci à tous les collaborateurs!



TELUS
15 000 \$
M. Gabriel Viens, FSCH
M. Jean-François St-Germain, TELUS



PAIN POUR LA VUE (CLUB DES LIONS)
15 000 \$
Mme Monique Tessier et M. Roger Tessier
bénévoles de la vente pain pour la vue



SCA AMÉRIQUE DU NORD CANADA (ÉQUIPE DES EMPLOYÉS)
10 600 \$
D^{re} Marie-Claude Parent, FSCH, Mme Lucie Arsenault
M. René Roy, Mme Maryse Charlebois, SCA



OPÉRATION ENFANT SOLEIL
6 252 \$
Représentants d'Opération Enfant Soleil, du CSSS
Drummond et de la FSCH



NEIGE ET TAPAS
6 274 \$
D^{re} Marie-Claude Parent, FSCH, M. David Henri, Alliance
Avantages Sociaux, M. David Vallières, Groupe Valmetal,
M. Gabriel Viens, FSCH (absent : M. Martin Lupien)



VIGNOBLE VALLONS DE WADLEIGH
5 000 \$
M. Brian Illick et
M. Michel Dagenais



GRAND McDON
4 500 \$
M. Gabriel Viens, FSCH
M. Alain Labonté, Restaurant McDonald's



PHARMAPRIX - PHARMACIE VALÉRIE SAVARD
2 500 \$
M. Charles Guillemette, bénévole-solliciteur
Mme Valérie Savard, Pharmaprix,
M. Gabriel Viens, FSCH



SALON DES ARTISANS
2 430 \$
Mme Élise Beaudoin, organisatrice
M. Gabriel Viens, FSCH



**FONDATION POUR L'ENFANCE
STARLIGHT QUÉBEC**
2 000 \$
Représentants de la Fondation Starlight,
Toys R Us Drummondville et de la FSCH

**AUTRES CONTRIBUTIONS
LORS DE COLLECTES DE FONDS**

Axart
Club social des employés UV Mutuelle
Desjardins Entreprises-Drummond
Fafard & Frères
Groupe Myriad
Safari condo

M. Maurice Émond
Mme Mélanie Larose
Mme Pamela Lessard



La Fondation Sainte-Croix/Heriot a mis en place un Programme de dons planifiés afin d'assurer aux futures générations l'accès à des soins de santé de qualité. Ce Programme comporte plusieurs options et chacune procure d'importants crédits d'impôt. Les principales options sont :

- La mise en place d'un fonds de dotation
- Le don d'une assurance-vie
- Le don testamentaire
- Le don de REER

RENSEIGNEMENTS
M. JEAN-CLAUDE BONNEAU
 819 478-6467, POSTE 5

LE CLUB HÉRITAGE

Les personnes qui souscrivent à notre *Programme de dons planifiés* joignent le Club Héritage. Des activités reconnaissance sont organisées à leur intention. Le 30 avril 2014, un coquetel dinatoire, comprenant une visite personnalisée du Centre d'oncologie Léo-Paul-Therrien, a réuni des membres du Club.



M. Jean-Claude Bonneau, coordonnateur des dons planifiés

M. Maurice Gervais, Mme Francine Ruest Jutras, membres du Club Héritage; M. Gabriel Viens, Fondation Sainte-Croix/Heriot

Dr Daniel Viens avec des membres du Club Héritage au Centre d'oncologie Léo-Paul-Therrien

VOICI LA LISTE DES MEMBRES QUI ONT ACCEPTÉ LA PARUTION DE LEUR NOM DANS LE RAPPORT ANNUEL :

Isabelle Alie Girard
 Andréanne Vigneault
 - pour le bonheur des enfants
 Edmond Audet
 Autos importées N.S. inc.
 B. Forest - B. Bourret
 Claire Beauchemin
 Michel Beaudoin
 Jean-Guy Bernier
 Jeannette Bibeau
 BNP Stratégies - Christian Bolduc
 Guy Boissé
 Jean Boissonneault
 Isabelle Boisvert
 Ginette et Jean-Claude Bonneau
 Caisse Desjardins de Drummondville
 Geneviève Chassé
 Jean-Marie Côté et Laura Bérard
 Serge Côté
 Benoit et Lise Courchesne
 Alexandre Cusson
 Dr Gaétan Carrier et Mme Marielle Guimont
 Docteur Normand Dragon
 Emma-Jourdain-Bonenfant
 F.F.L.
 Jeannette et Marcel Fafard
 Famille Anna Oberli
 Famille Benoît Palardy

Famille Chaîné-René
 Famille Claude Lebel - Cécile Landry
 Famille Claude Léger
 Famille Daniel Gosselin
 Famille Docteur Claude-Grondin-Claudette-Dufort
 Famille Docteur Sylvain Côté
 Famille Durand Allard
 Famille Éric Desbiens
 Famille Illick
 Famille Jacqueline Messier et Gaston Hamel
 Famille Jean-Claude Clément
 Famille Jean-Guy Gauthier
 Famille Jean-Guy René
 Famille Luc Perron - Louise René
 Famille Marie-Claude Parent
 Famille Michel Dubé
 Famille Nicole René
 Famille Paul Boire - Huguette Ménard
 Famille Richard Bourbeau
 Famille Roch Nappert
 Famille Suzanne et Jacques Houle
 Famille Sylvain Touchette
 Famille Valois Labrie
 Fempro I inc.
 Fondation Mgr Antonio-Parenteau (1982)
 Jean-Jacques Forest
 Nathalie Foucault, m.d.
 Fromagerie Lemaire

Jocelyn et William Gagné et Louise Duval
 Louise Gaudet
 Guy Genest - Ghyslaine Cusson
 Yolande et Pierre Genest
 Maurice Gervais
 François Girard
 Brigitte Grandmont, m.d.
 Pierre R. Hamel
 Hommage aux médecins bénévoles
 - Mario Girard
 Industrielle Alliance
 Daniel Jean
 L'Abbé Jean-Noël La Plante
 La-La-Bo-La
 Claude Laramée
 Gilles Lavigne
 Les Sœurs Grises de Nicolet
 Pierre Levasseur
 M. Desrosiers inc.
 Machinerie Vincent inc.
 Médecins du Centre de Santé
 Marie-Blanche Mondou
 Pierre Montpetit
 Eunice Morton Lloyd
 Jean-Robert Nolet
 Jean-Luc et Louise Ouellet
 Louise et Marianne Pinard
 Claire et Maxime Poulin

Promutuel Assurance Drummond
 Henri-Paul Proulx
 Guylaine Rose
 Francine Ruest Jutras
 Sabourin-Veillette
 Signé François Roy
 Donald St-Onge et Céline Cyr
 Gisèle Surprenant
 Jeanne D'Arc Tremblay
 Valmetal
 SUCCESSIONS DE :
 Sylvio Belisle
 Aline Blouin
 Robert Bouchard
 Cécile Fafard
 Paul-Émile Giguère
 Béatrice Grenier Duff
 Hortense Houle
 Jean-Louis Janelle
 Dolores Lussier Bélisle
 Camille McKenzie
 Marcelle Nolet
 Léo-Paul Poulin
 Denyse Provencher
 Claude Roberge
 Joseph-Guy Roberge
 Bruno Tourigny
 Liliane Trottier
 Cécile-Turgeon-Bouchard

NOS GÉNÉREUX *donateurs*

En vertu de notre Programme de reconnaissance, nous dévoilons le nom de nos généreux donateurs qui ont autorisé la publication de leur nom dans le rapport annuel 2014.

500 À 999 \$

Autos Importées N. S. Inc
Axart
Banque Scotia
Bertrand Vincent, m.d.
BNP Stratégies
Céramique Mathieu Lussier
Chapiteaux Centre du Québec inc.
Clinique Dentaire Denis Paquin inc.
Clinique Dentaire Denis Raïche
Courchesne et Fils inc.
Cuisi Meubles Design RM
Daniel Bouchard Évaluateur agréé inc.
Distributions Pétrolières Therrien Inc.
Dr Guy Tétreault inc.
F. Letendre 1976 inc.
Gestion J G Bernier Itée
Gilles Campeau, m.d.
Ginette et Jean-Claude Bonneau
Groupe Lasselle Inc.
Hôtel Quality Suites Drummondville
Jules Cartier, m.d.
Larocque - Cournoyer, ingénieurs
Lemire auto suspension
Les Bâtisseurs Daniel Cusson inc.
Luc LaBrèque, m.d.
M. Michel Beaudoin
Me Jean Côté
M. Martin D'Amour
Mme Josée Duquette
M. Sébastien Gariépy
M. Yves Grondin
M. Daniel Jean
M. L'Abbé Jean-Noël La Plante
Mme Julie Lambert
Mme Lise Lavigne
Mme Sonia Lavigne
M. Claude Léger
M. Pierre Levasseur
M. Yves Martin
M. Régnald-André Nadeau
Mme Anna Oberli
M. Jean-Yves Perreault

M. Richard René
M. Gabriel Viens
Mme Gisèle Surprenant Lemieux
Orchestre symphonique de Drummondville
Parquets Alexandra inc.
Pépinère L'Avenir
Planet Vision
Produits RLC inc.
René Roux, m.d.
Roger Therrien, m.d.
Rotoplast inc.
Shire Pharma Canada ULC
Taylor Steel
Yolande & Pierre Genest

1 000 À 1 999 \$

AFÉAS Saint-Charles
Automates Ven inc.
BMO Banque de Montréal
Cabinet Juridique Panneton inc.
Camion Freightliner et Sterling Drummondville inc.
Cautionnement Expert
Centre Agricole Nicolet-Yamaska
Centre de jardin paysagiste Alain Carrier inc.
Cintas
Club des Lions Drummondville inc.
Deshaies et Raymond inc.
D^r Gauthier Bastin inc.
D^{re} A. Benoît et Dr R. Proulx inc.
Drummond Électrique Inc
Drummond Musique enr.
Électro Système P.L. inc.
exposeimage.com photographies
Famille Benoît Palardy
Fondation Gustav Levinschi Foundation
Fonds La-La-Bo-La
Fradet, Jean, Langevin, P. Normand s.e.n.c.r.l.
Gestion François Beaudoin inc.
Gestion R.L. Deblois inc. (Tim Hortons)
Hôtel & Suites Le Dauphin
Jean-Paul Blanchard & Fils
Jules Lavoie Royal Lepage
Lasik m.d.
Le Groupe Cevac inc.

Les Distributions A.S.
Les entreprises Brouillette Gilbert
Les Habitations G. Lemaire Inc
Linda Beaulieu, m.d.
M. Alexandre Cusson
M. Dany Dion
M. Rémi Gauthier
M. Maurice Gervais, ptre
M. Mario Girard
M. Pierre Christian Larocque
M. Roger Lauzière
M. Desrosiers inc.
M. Sylvain Touchette
Mme Ginette Durand et M. André Allard
Mme Huguette Lagacé
Mme Marie-Anne Lambert et M. David Vallières
Mme Jocelyne L'Écuyer et M. Réjean LaFontaine
Machinerie Yvon & Claude Vincent inc.
Maçonnerie J.M. Lussier inc.
Marie-Claude Cayouette, m.d.
Matech-BTA inc.
Mégaburo
Métalus inc. et ses employé(e)s
Patio et Terrasse 2000
Pavages Imbriqués Farley inc.
Plomberie PHCB inc.
Revêtements Stéphane Dionne inc.
SINTRA INC. (Région Centre du Québec)
Smith Asphalte inc.
Sylvain Côté, m.d.
WSP Canada inc.

2 000 À 4 999 \$

Alain Duclos
Alliance Avantages Sociaux
Buropro Citation
Caisse centrale Desjardins
Centre du Pneu Patry inc.
Chapelaine - Lalancette M.D. inc.
Communications R.C.L.
Construction Marcel Provencher Itée
Desjardins Entreprises - Drummond
Développement Charlesmont
D^r Gilles Viens inc



D^r Robert Gervais inc
 Dre Manon Godbout inc.
 Dupuis Décoration FlorDeco inc.
 Électri-Marc Inc
 Famille Jacqueline Messier et Gaston Hamel
 Fondation pour l'enfance Starlight
 Fonds Dr Pierre Montpetit
 Fonds Famille Nicole René
 Fromagerie Lemaire Itée
 Garage Montplaisir Itée
 GEA Farm technologie Canada inc.
 Groupe Censeo inc.
 Isabelle Godin, m.d.
 Jutras et associés
 Laferté Itée
 Leclerc assurances et services financiers
 M. Marcel Beauvive
 M. Marcel Fafard
 M. Pierre R Hamel
 M. Jean-Pierre Henri
 M. François Soucy
 Mme Katheline Boisvert
 Mme France Laflamme
 Mme Cécile Landry et M. Claude Lebel
 Mme Chantal Lavigne
 Mme Guylaine Rose et M. Stephen Bray
 Mme Francine Ruest Jutras
 Mme Carmen Vigneault
 Mallette, S.E.N.C.R.L., société de comptables
 professionnels agréés
 Marie-Claude Parent inc.
 Martin Dorion, m.d.
 N.P. Publicité inc.
 Nmédia Solutions
 Norampac - Victoriaville
 Patrick Saurel, md
 Pharmacie Valérie Savard (Pharmaprix)
 Pro Lettrage Drummond
 Pyrotek inc.
 Restaurants McDonald's
 Services médicaux Laporte Turgeon inc.
 Services Thermosun 2010 inc. - Royaume
 Luminaire - Royaume du Feu - Royaume du Rotin
 Stelpro Design inc.

Sylvie Tremblay, m.d. et Michel Leblanc, m.d.
 Synovatec
 Technologies Humanware
 Ville de Drummondville

5 000 À 9 999 \$

Abbé Jean Boissonneault
 Avjet Holding inc.
 Bisson Service
 D^r Luc Gilbert inc.
 Emballages Mitchel-Lincoln Itée
 Fabrique Plus
 FBL S.E.N.C.R.L.
 Fonds Aline Blouin
 Groupe Banque TD
 Groupe Drumco construction inc.
 Industrielle Alliance, assurance et
 services financiers inc.
 Les Services EXP inc.
 M. Gilbert Guérette
 Service Louis Letarte inc.
 Services médicaux Yves Allard inc.

10 000 À 19 999 \$

Actavis Pharma Company
 Assuraction inc.
 Bilodeau Baril Associés Architectes
 Brouillette & Associés
 Cain Lamarre Casgrain Wells s.e.n.c.r.l. / avocats
 Caisse Desjardins des Chênes
 Carrières P.C.M. inc.
 Deloitte S.E.N.C.R.L./s.r.l.
 Employé(e)s de SCA Amérique du Nord - Canada inc.
 Famille Luc Perron - Louise René
 Groupe d'Assurances Verrier
 Hydro-Québec
 La Fondation de la famille Lemaire
 Les Habitations André Lemaire inc.
 Les pharmacies Gilbert, Gobeil et Martel
 M. Bernard Hamel
 P.H. Vitres d'Autos inc.
 Pharmacie Jean Coutu
 Rodania Canada inc.
 TELUS Corporation

Textiles Monterey (1996) inc.
 Vaillancourt Portes et Fenêtres

20 000 À 29 999 \$

Canadian Tire
 Lemire Précision
 M. Brian Illick
 Promutuel assurance Drummond

30 000 À 39 999 \$

Banque Nationale
 Fafard & Frères Ltée
 M. John Chabot
 Médias Transcontinental s.e.n.c.

40 000 À 49 999 \$

Bell Média inc. (NRJ 92,1 ET 105,3 Rouge FM)
 Valmetal inc.

50 000 À 59 999 \$

Les Pétroles Therrien inc.
 Récupération Centre du Québec inc.
 Soprema inc.

60 000 À 69 999 \$

Conseil des médecins, dentistes et pharmaciens
 MRC de Drummond

80 000 À 89 999 \$

Soucy International inc.
 UV Mutuelle

90 000 À 99 999 \$

Employé(e)s du CSSS Drummond

100 000 À 119 999 \$

Canimex inc.

200 000 \$ ET PLUS

Caisse Desjardins de Drummondville

NOS PRÉCIEUX *collaborateurs* ET *commanditaires*

La Fondation Sainte-Croix/Heriot peut compter sur de précieux collaborateurs et commanditaires. Grâce à ces collaborations, la Fondation Sainte-Croix/Heriot réduit considérablement ses coûts d'opération.

Acier Leroux
Actavis Pharma Company
Aéronergie
Agence Panache
Alliance Avantages Sociaux
Alouettes de Montréal
Aménagement paysager Lambert
APCHQ
Association de bienfaisance pompiers de Drummondville
Assuraction inc.
AstraZeneca Canada inc.
Atmosphère
Auberge à la Bonne Vôte
Autobus Voltigeur inc.
Avjet Holding inc.
AXART
Banque Nationale
Barrette Structural inc.
Bayer inc.
Bayer Material Science
Élise Beaudoin
Bell Média inc. (NRJ 92,1 ET 105,3 Rouge FM)
Daniel Benoit
Daniel Bergeron
Best Western Plus Hôtel Universel Drummondville
Bijouterie J.G. Lampron inc.
Bluberi jeux et technologies inc.
Bombardier Produits récréatifs
Boston Pizza
Brouillette & Associés
Buropro Citation
Cain Lamarre Casgrain Wells s.e.n.c.r.l. / avocats
Caisse Desjardins de Drummondville
Camion Freightliner et Sterling Drummondville inc.
Camping La Détente Inc
Canadian Tire
Canadiens de Montréal
Canimex inc.
Carrières P.C.M. inc.
Cautionnement Expert
Centre Agricole Nicolet-Yamaska
Centre de jardin paysagiste Alain Carrier inc.
Centre du camion Beaudoin inc.

Centre du pneu Patry - division commerciale inc.
Centre médical St-François
Chapiteaux Centre du Québec inc.
Chez Louis Poulet et Pizza
Cintas
Clinique Dentaire Denis Paquin inc.
Club de Golf & Curling Drummondville
Club des Lions Drummondville inc.
Club Kiwanis de Drummondville
Club super forme
Club Voyages Agathe Leclerc
COFIQ Drummondville, Hiver 2015
Collège Saint-Bernard
Commission scolaire des Chênes
Communications R.C.L.
Construction M. Gauthier
Benôit Courchesne
Cuisi Décor
Michel Dagenais
DELL
Delmar International Inc.
Deloitte S.E.N.C.R.L./s.r.l.
Demers Pelletier Architectes
Deshaies et Raymond
Desjardins Entreprises-Bécancour-Nicolet-Yamaska
Détroit Diésel-Allison Génératrice Drummond
Développement Charlesmont
Distributions Pétrolières Therrien Inc.
DMG Canada
Dr Luc Gilbert inc.
Drummond Électrique Inc
Drummond Musique enr.
Alain Duclos
Dupuis Décoration FlorDeco inc.
Earle M Jorgensen Canada
École Chabanel
École Notre-Dame de l'Assomption
Électri-Marc Inc
Électro Domotique inc.
Élèves de la Commission scolaire des Chênes
Maurice Émond
Enseignes Leco Ltée
Exposeimage.com photographies

Fafard & Frères Ltée
Famille Perreault - Gendron
FBL S.E.N.C.R.L.
Fenêtre Drummond enr.
Ferme Des Voltigeurs
Festishow
Festival du Cochon
Fondation pour l'enfance Starlight
Fradet, Jean, Langevin, P. Normand, S.E.N.C.R.L.
Fromagerie Lemaire Itée
Funérarium Daniel Vachon
FuturCarb Inc.
Gastronomie à votre table
Gaz Métro
GESARCO inc.
Gestion Millenia D.M.S. inc.
Raymond Gouron
Groupe Censeo inc.
Groupe d'Assurances Verrier
Groupe Drumco construction inc.
Groupe Patio Drummond inc.
Groupe Valmetal
Hamel Propane inc.
Bernard Hamel
Pierre R Hamel
Hôtel & Suites Le Dauphin
I.M.F. IMPIANTI MACCHINE FONDERIA SRL
IGA Super Marché Clément
Brian Illick
Institut Matis Marianne Caux
Isolation Nicolet inc.
J.N. Donais Coopérative funéraire
Janssen inc.
Jean-Paul Blanchard & Fils
Jules Lavoie Royal Lepage
Jutras et associés
Kimpex inc.
L.D. Roy Inc.
Labranche Transport inc.
Laferté Itée
Julie Lambert
Mélanie Larose
Le Rêve de Mimi
Le Village Québécois d'Antan inc.



Leclerc assurances et services financiers
 Richard Leclerc
 Lemire Précision
 Leprohon, Maître ès Celsius
 Les Aliments Baril inc.
 Les Aliments Trans-Gras inc.
 Les Distributions A.S.
 Les Distributions Carl Beaulac inc.
 Les gestions Vallières et Pelletier inc.
 Les Habitations André Lemaire inc.
 Les Habitations G. Lemaire Inc
 Les Pétroles R. Turmel inc.
 Les Pétroles Therrien inc.
 Les pharmacies Gilbert, Gobeil et Martel
 Les Productions Wow
 Les Promenades Drummondville
 Les Services EXP inc.
 Les Vêtements SPAX
 Les Voltigeurs
 Paméla Lessard
 Lettrage Marc Lambert
 Léveillée-Tanguay Inc.
 Livraison Saint-Damase
 Loisir Sport - Centre-du-Québec
 Louis Garneau Sports inc.
 LR-Tek
 Machinerie Lépine inc.
 Maçonnerie J.M. Lussier inc.
 Maison de la famille
 Maison des arts Desjardins Drummondville
 Mallette, SENCRL, comptables professionnels agréés
 Mario Côté inc.
 Maxi et cie
 Médias Transcontinental s.e.n.c.
 Mégaburo
 Merck Canada ltd
 Métalus inc.
 Michel Dubé, arpenteur-géomètre inc.
 Mont Gleason
 N.P. Publicité inc.
 Denis Nadeau
 Nmédia Solutions
 Norampac - Victoriaville
 Nutrite

Odyssée Resto Ambiance
 OLBO & MEHLER TEX GmbH & Co KG
 Opération Enfant Soleil
 Orchestre symphonique de Drummondville
 P.H. Vitres d'Autos inc.
 Claude Paquette
 D^{re} Marie-Claude Parent
 Patio et Terrasse 2000
 Pavage Veilleux (1990) inc.
 Pavages Imbriqués Farley inc.
 Pépinière du Parc
 Performance N C inc
 Pétrolière Impériale
 Pfizer Canada inc.
 Pharmacie Brunet, Linda Beaulieu / Paule Setlakwe
 Pharmacie Jean Coutu
 Pharmacie Valérie Savard (Pharmaprix)
 Physiothérapie du Centre du Québec inc.
 Pioneer
 Planet Vision
 Plomberie PHCB inc.
 Pont roulant Protech inc.
 Praxair
 Pro Lettrage Drummond
 Pro-Doc Itée
 Produits RLC inc.
 Pyrotek inc.
 Quincaillerie architecturale Centre-du-Québec inc.
 R. Guilbeault Construction inc.
 Récupération Centre du Québec inc.
 Restaurant Horace au Boulevard
 Restaurant L'Odika
 Restaurants McDonald's
 Resto Bistro L'Entracte
 Revêtements Stéphane Dionne inc.
 Rochefort Télécommunications inc.
 Rodania Canada inc.
 Rose Drummond inc.
 Rotoplast inc.
 Royaume Luminaire Drummondville inc.
 Safari Condo
 Salon Funéraire Marcel Boisvert Itée
 Salon Style M
 Service Louis Letarte inc.

Services médicaux Yves Allard inc.
 Services Thermosun 2010 inc.
 SINTRA INC. (Région Centre du Québec)
 SKF du Canada limitée
 Smith Asphalte inc.
 Société des alcools du Québec
 Soprema inc.
 Soucy International inc.
 SPA BioTerra Santé Urbain
 Sports Experts
 Stelpro Design inc.
 Structure Laferté inc.
 Sûreté du Québec
 Synovatec
 Taylor Steel
 TELUS Corporation
 Tennis Canada
 Therrien Couture avocats
 Traffic Tech International
 Transport Bourret inc.
 Transport Fréchette Inc.
 Alain Turcotte
 TVA Sherbrooke
 Usinage usiflex inc.
 UV Mutuelle
 Véranda Jardin R.P. inc.
 Vignoble Les Vallons de Wadleigh
 Ville de Drummondville
 Vinarti inc.
 Voltige 2001
 Voyage conseil
 Voyages Carl Adam Wagonlit Travel
 WSP Canada inc.
 Yves Houle et Frères Inc.

NOS INDISPENSABLES *bénévoles*

Chaque année, la Fondation Sainte-Croix/Heriot peut tenir ses évènements et l'ensemble de ses opérations grâce à l'engagement de nombreux bénévoles. Ces derniers rendent de précieux services peu importe le rôle joué. Leur contribution est intimement liée au succès de la Fondation.

André Allard
 Dr Marc-André Allard
 Yolande Allard
 Dr Yves Allard
 Nicolas Amiot
 Raymond Amiot
 Bébé Charles Aubé
 Sébastien Aubé
 Bruno Audy
 Louis Beauchemin
 Louise Beaudette
 Dominique Bélanger
 Françoise Bélanger
 Manuel Bélanger
 Yanika Bélisle
 Mathieu Bellerive-Villemure
 Sébastien Bibeau
 Jean Blanchard
 Monique Blanchette
 Nathalie Blanchette
 Denise Boisvert
 Katheline Boisvert
 Léo Boisvert
 Ginette Bonneau
 Mariette Bourassa Fleury
 Chantal Bourgeois
 Dr Liliane Brassard
 Alain Bureau
 Véronique Cabana
 Lise-Marie Caron
 Julien-Pierre Caya
 Martin Champoux
 Sandra Chenel
 Nicole Coderre
 Dr André Côté
 Ghyslaine Côté
 M^{re} Jean Côté
 Dr Sylvain Côté
 Sarah-Maude Cyr
 Martin D'Amour
 Mathieu Darche
 Aline Demers
 Lucille Demers
 Daniel Deshaies
 Nicole Deshaies
 Chantal Desmarais

Kim Desrosiers
 Lisette Desrosiers
 Robert Dionne
 Sylvie Dionne
 Colette Dorais
 Chantal Dufort
 Caroline Dufresne
 Jocelyn Dumont Beaugard
 Monique Dupuis
 Josée Duquette
 M^{re} Annie Durocher
 Dave Fillion
 Yvon Fleury
 Chantal Francoeur
 Joanie Fréchette
 Daniel Gagnon
 Philip Gamelin
 Amélie Gamelin
 Martin Gamelin
 Pascal Gaudet
 Jean-Francois Gendron
 Pierre Genest
 Michelle Girouard
 Dr Michel Giunta
 Francine Grenier
 Jean Guillemette
 Liette Hamelin
 Jonathan Hélie
 David Henri
 Jean-Pierre Henri
 Lysanne Houle
 Magalie Houle
 Brian Illick
 Philippe Jaillet Gosselin
 Denise Janelle
 Carolyne Jean
 Francis Jetté
 Linda Julien
 France Labbé
 Sophie Lachapelle
 France Laflamme
 Francine Lallier
 Marie-Anne Lambert
 René Lamothe
 Richard Lampron
 Andrée Lapierre





Renaud Lapiere
 Michel Larrivée
 Chantal Lavigne
 Jules Lavoie
 Lucille Leblond Cusson
 Sylvie Léger
 André Lemaire
 France Lemaire
 Francine Lemaire
 Ginette Lemaire
 Liliane Lemaire
 Lise Lemaire
 Lyne Lemaire
 Mireille Lemaire
 Daniel Lemay
 Bianca Lemire
 Jocelyn Lemire
 Sylvie Lemire
 Marc Letendre
 Chrystyne L'Heureux
 D^{re} Isabelle Lincourt
 Éric Malenfant
 Yves Martin
 Louise Montour
 Vincent Morin
 Ghislaine Nappert
 M^{re} Geneviève P.-Normand
 D^r Gilles Otis
 Ginette Paillé
 Benoît Palardy
 Ludovic Palardy
 Marie-Élaine Palardy
 Vanessa Palardy
 Sylvain Paré
 Dominique Parent
 D^{re} Marie-Claude Parent
 Serge Parent
 Karine Parenteau
 Linda Parenteau
 Pierre Pépin
 Sylvain Perreault
 Jean-Philippe Pérusse
 D^{re} Marie-Claude Philibert
 Sarah-Maude Plante
 Renée Plourde
 Julie Poirier

Sarah Pomerleau
 Marie-Claude Potvin
 André Pouliot
 Gilles Proulx
 Rina Proulx
 D^{re} Chantal Raymond
 Daniel Raymond
 Jovany Raymond
 Richard René
 Laurent Reny-Alary
 Karine Rioux
 Marie-Claude Rousseau
 Nicole Roux Allard
 Christiane Roy
 D^{re} Christine Roy
 Norman Roy
 Suzanne Ruel
 D^r Patrick Saurel
 Nicole Savoie Messier
 Georges Savoie
 Huguette Savoie
 François Soucy
 D^{re} Catherine St-Georges
 D^{re} Anick St-Onge
 Johanne St-Pierre
 Nathalie St-Pierre
 Réal St-Pierre
 Isabelle Tessier
 Monique Tessier
 Roger Tessier
 Alain Therrien
 Geneviève Therrien
 Sylvain Touchette
 Claire Touzel
 Dominic Touzin
 Céline Trottier
 Luc Trottier
 Lise Trudel
 Luc Turcotte
 D^r Jean-Martin Turgeon
 André Vaillancourt
 David Vallières
 Lyne Véronneau
 Jasmin Villeneuve
 Richard Vincent





Bourses de perfectionnement TD

Grâce à un engagement financier de **25 000 \$** de la Banque TD dans le cadre de la campagne majeure de la Fondation Sainte-Croix/Heriot, cinq bourses de perfectionnement en soins infirmiers ont été remises pour une quatrième année consécutive. Ces bourses ont pour but d'encourager les infirmiers et les infirmières du Centre de santé et de services sociaux (CSSS) Drummond à parfaire leur expertise en poursuivant des études universitaires.

Photo : D^{re} Marie-Claude Parent et M. Gabriel Viens, Fondation Sainte-Croix/Heriot; Mmes Stéphanie Laplante et Sophie Laliberté, récipiendaires catégorie baccalauréat; Mmes Line Tremblay et Manon Gervais, Banque TD, Mmes Stéphanie Lessard et Nelly Malenfant, récipiendaires catégorie baccalauréat; Mme Élise Leclair et M. Yves Martin, CSSS Drummond.
Absente au moment de la photo : Mme Karine Therrien, catégorie diplôme d'études supérieures spécialisées.



Formation médicale

Le 7 novembre 2014, la Fondation Sainte-Croix/Heriot a organisé une journée de formation médicale à l'intention des médecins du CSSS Drummond. Cette formation a réuni une quarantaine de participants. C'est le D^r Marc-André Allard qui est responsable de la tenue de cette activité et qui choisit les thèmes de formation.



Déjeuner-conférence portant sur les dons planifiés

Le 15 octobre 2014, un déjeuner-conférence portant sur les dons planifiés a réuni une quarantaine de personnes à l'Hôtel et Suites Le Dauphin. M. Alain Lévesque, président du Groupe De Vimy, agissait à titre de conférencier. Cette activité a été rendue possible grâce à la contribution financière de la Caisse Desjardins de Drummondville. Les participants ont pu en savoir davantage sur les dons planifiés.

Photo : Mmes Micheline Ouellet et Manon Ducharme, Caisse Desjardins de Drummondville; M. Alain Lévesque, conférencier; D^{re} Marie-Claude Parent, présidente de la Fondation Sainte-Croix/Heriot.



Un invité d'honneur qui connaît la chanson

Grâce à la collaboration d'Aménagement paysager Lambert, un invité de marque était présent à la Classique Soucy/UV Mutuelle du 21 août 2014. L'animateur et humoriste Mario Tessier a participé à la journée de golf de même qu'au souper spectacle.

Photo exposeimage : Brian Illick, Richard Drouin, Mario Lambert et Mario Tessier.



Sortie d'évaluation tour du Mont Blanc

Dans le cadre des Grands défis pour la vie Lemire Précision, les participants du tour du Mont Blanc ont effectué deux sorties d'évaluation dans le but de se préparer à leur défi.

Photo : des participants au défi tour du Mont Blanc lors de la sortie au Mont Lafayette le 4 octobre 2014.



Dans le cadre de son Programme de reconnaissance, la Fondation Sainte-Croix/Heriot a profité de son assemblée générale annuelle du 24 avril 2014 pour remettre des prix reconnaissance. À cette occasion, la présidente, D^{re} Marie-Claude Parent, et le directeur général, M. Gabriel Viens, ont remis les prix aux récipiendaires.



PHOTOS : FRANÇOIS PINARD

Prix Mérite philanthropique

M. Brian Illick

Ses importantes réalisations lui ont valu la plus grande distinction remise par la Fondation Sainte-Croix/Heriot. Président sortant du conseil d'administration, M. Illick est président du comité organisateur de la Classique Soucy/UV Mutuelle. Il est également très actif sur plusieurs comités de la Fondation. Grâce à son engagement indéfectible à l'égard de la Fondation, M. Illick favorise son développement et contribue grandement à son rayonnement.

Prix Pierre-Montpetit

Mme Dominique Parent

Bénévole depuis les débuts de la 1^{re} édition de la Journée familiale, Mme Parent se distingue pour son grand sens des responsabilités, son esprit d'équipe, son entrain et sa disponibilité. Ses efforts soutenus contribuent indéniablement au succès de la Journée familiale. Mme Parent est un véritable modèle d'engagement et de dévouement.



Prix Collaborateur émérite

Labranche Transport

Depuis plusieurs années, Labranche Transport affiche les annonces publicitaires de nos campagnes annuelles sur l'un des véhicules de sa flotte. Ce faisant, Labranche Transport fait la promotion de cette importante activité de financement à Drummondville et dans les environs. Ce prix est remis en reconnaissance d'une contribution dont aucun bénéfice n'est retiré. M. Stéphan Poliquin représentait Labranche Transport pour l'occasion.



Plaques reconnaissance

La Fondation a également profité de l'assemblée générale annuelle 2014 pour remettre des plaques reconnaissance aux donateurs qui ont changé de catégorie au cours de l'année 2013. De même, les nouveaux membres du Club Héritage ont fait l'objet d'une reconnaissance lors de cette activité.

Photo : accompagnant la présidente et le directeur de la Fondation Sainte-Croix/Heriot, les récipiendaires des prix reconnaissance, les donateurs honorés et les nouveaux membres du Club Héritage qui ont assisté à l'assemblée générale annuelle.



**FONDATION
SAINTE-CROIX/HERIOT**

ici pour toute la vie!

Photo : La famille Aubé St-Arnaud lors de la séance photo avec Stéphane Pinsonnault d'Exposeimage

570, rue Heriot, Drummondville (Québec) J2B 1C1
info@fondationsaintcroixheriot.com • www.fondationsaintcroixheriot.com
819 478-6467 TÉLÉPHONE • 819 472-2250 TÉLÉCOPIE
N° D'ENREGISTREMENT 118925247RR0001