

VOS DONNS FONT L'HISTOIRE



FONDATION 
SAINTE-CROIX/HERIOT
ici pour toute la vie!

RAPPORT ANNUEL 2015

NOTRE ENGAGEMENT

Investir dans les installations de santé de la MRC de Drummond, afin d'offrir à la population les meilleurs soins et services de santé, de la naissance à la fin de vie.



SOMMAIRE DU RAPPORT ANNUEL 2015

- 3** | Mot de la présidente et de la directrice générale, **Mmes Magalie Houle et Chareyne Lupien**
- 4** | Mot du président-directeur général du Centre intégré universitaire de santé et de services sociaux de la Mauricie-et-du-Centre-du-Québec, **M. Martin Beaumont**
- 5** | Notre **conseil d'administration** et notre **permanence**
- 6-7** | Nos **résultats** financiers
- 8-9-10** | Nos évènements et activités de **financement**
- 11** | Vos **dons** font l'histoire au **Centre famille-enfant**
- 12-13** | Nos principales **réalisations** grâce à vos dons
- 14** | Les **contributions** de la communauté
- 15** | Notre Programme de **dons planifiés** et le **Club Héritage**
- 16-17** | Nos généreux **donateurs**
- 18-19** | Nos précieux **collaborateurs** et **commanditaires**
- 20-21** | Nos indispensables **bénévoles**
- 22** | Le tour du **Mont Blanc** en images
- 23** | Nos **prix reconnaissance** 2014



VOS DONNS FONT L'HISTOIRE

Nous avons choisi ce thème pour notre rapport annuel 2015, afin de rappeler qu'au-delà des succès financiers et des équipements achetés grâce à votre générosité, c'est sur le plan humain que vos dons font la plus grande différence. Ils servent à traiter des personnes avec plus de confort. Ils donnent accès à des services locaux spécialisés pour éviter que des gens n'aient à se déplacer à l'extérieur de Drummondville. Vos dons permettent de dépister précocement le cancer et d'autres maladies. Ils facilitent le diagnostic des médecins et guident leurs interventions.

Vos dons font l'histoire des personnes qui reçoivent de meilleurs soins de santé. Qu'elles soient petites ou grandioses, ces histoires laissent de belles traces dans la vie des gens. Vos dons favorisent le maintien de l'autonomie des personnes âgées. Ils offrent plus d'intimité aux personnes qui reçoivent des traitements en oncologie. Ils aident à prévenir la maladie et à en limiter les conséquences. Ils permettent aux nouveau-nés de recevoir tous les soins appropriés. Et c'est vous, qui donnez un sens à ces histoires, en soutenant la plus importante organisation philanthropique de notre communauté.

Au cours de l'année 2015, la Fondation Sainte-Croix/Heriot a investi **1 208 455 \$** dans les installations de santé de la MRC de Drummond relevant du Centre intégré universitaire de santé et de services sociaux de la Mauricie-et-du-Centre-du-Québec. Ce qui porte le total de ses investissements à plus de 19,1 millions \$ depuis 1979. Comme vous pourrez le constater dans les prochaines pages, plusieurs départements et services ont profité des contributions de la Fondation Sainte-Croix/Heriot. Donc, bien des gens touchés par les investissements de la Fondation et autant d'histoires les concernant.

L'année 2015 a également été au cœur d'une grande nouvelle pour les donateurs de la Fondation : la construction du Centre famille-enfant Girardin. Les travaux ont commencé à l'automne 2015. Au cours de 2016, nous verrons s'ériger les fondations, les murs ainsi que la toiture. C'est à l'automne 2017 que les familles profiteront de cette nouvelle installation grâce aux dons recueillis lors de la dernière campagne majeure. Voilà de bien belles histoires à venir. Celles des nouveau-nés qui y verront le jour. Celles des enfants qui y seront soignés. Celles des futures mamans qui y seront suivies pendant leur grossesse. L'année 2015 est aussi celle où **Robot le bricoleur** est devenu l'ambassadeur de cette future installation.

La Fondation Sainte-Croix/Heriot remercie sincèrement ses généreux donateurs qui sont les véritables auteurs de toutes les belles histoires qui s'écrivent chaque jour dans le milieu de la santé de chez nous.

Magalie Houle, présidente

Chareyne Lupien, directrice générale



**DEPUIS 1979,
LA FONDATION
SAINTE-CROIX/HERIOT
A INVESTI
UN MONTANT
DE 19 133 665 \$
DANS L'AMÉLIORATION
DES SOINS ET DES
SERVICES DE
SANTÉ DE NOTRE
COMMUNAUTÉ.**

MOT DU PRÉSIDENT-DIRECTEUR GÉNÉRAL DU CIUSSS MCQ



PHOTO : GILLES ROUX

L'histoire du Centre intégré universitaire de santé et de services sociaux de la Mauricie-et-du-Centre-du-Québec (CIUSSS MCQ) a débuté le 1^{er} avril 2015. Rapidement, nous avons constaté toute la vitalité des fondations partenaires du CIUSSS MCQ et reconnu leur contribution à l'amélioration des soins et services ainsi qu'à la transformation de notre organisation.

Nous avons souhaité consolider rapidement une alliance stratégique avec les fondations qui s'est traduite par la création du comité philanthropique regroupant des représentants des 18 fondations du CIUSSS MCQ. Cette table de concertation permet le partage des meilleures pratiques et le développement des stratégies ou des outils pour contribuer au rayonnement de la culture philanthropique.

Les actions des fondations et du CIUSSS MCQ convergent vers un même objectif : offrir à la population de la Mauricie et du Centre-du-Québec des soins et services accessibles, sécuritaires et de qualité.

À cet égard, les investissements de la Fondation Sainte-Croix/Heriot dans les installations de la MRC de Drummond font une réelle différence pour les usagers, notre personnel et nos médecins. Ces importants investissements sont rendus possibles grâce à la grande générosité des donateurs de la communauté.

Nous travaillons en étroite collaboration avec la Fondation Sainte-Croix/Heriot, afin que les dons soient investis le plus judicieusement possible. Tous les dons méritent notre attention, sachant qu'ils sont le fruit d'une grande générosité.

Pour le CIUSSS MCQ, il est important de souligner l'apport des donateurs et d'en reconnaître l'immense valeur. Nous avons affirmé notre volonté de protéger l'autonomie des fondations. Les donateurs peuvent être rassurés : leurs contributions continueront à être utilisées dans leur communauté.

Par ailleurs, nous réitérons notre confiance envers la Fondation Sainte-Croix/Heriot et soulignons sa grande contribution à mieux répondre aux besoins de la population.

Félicitations et merci à tous pour votre engagement!

Martin Beaumont, président-directeur général



**SOMMES VERSÉES
AU CIUSSS MCQ
(MRC DE DRUMMOND)
DEPUIS 2011
(CSSS DRUMMOND
AVANT LE 1^{ER} AVRIL 2015)**

2015	1 208 455 \$
2014	854 564 \$
2013	949 150 \$
2012	2 718 175 \$
2011	924 744 \$

SENS DE L'ENGAGEMENT ET GRAND DÉVOUEMENT



Voici les membres du conseil d'administration qui ont œuvré avec autant de détermination que de passion à l'administration de la Fondation Sainte-Croix/Heriot au cours de l'année 2015. Leur sens de l'engagement n'a eu d'égal que leur dévouement à la cause.

De gauche à droite :

- **Directeur : M. Sylvain Touchette**
Vice-président, Avjet Holding inc.
- **Directrice : D^{re} Chantal Raymond**
Gynécologue, CIUSSS MCQ
- **Directeur : M. Brian Illick**
Administrateur de sociétés
- **Présidente sortante : D^{re} Marie-Claude Parent**
Psychiatre, CIUSSS MCQ
- **Vice-président : M. David Vallières**
Vice-président vente marketing, Groupe Valmetal
- **Présidente : M^{me} Magalie Houle**
Présidente, Développement Charlesmont
- **Secrétaire : M^{me} Lysanne Houle**
Directrice Commerce international, Banque Nationale
- **Trésorier : M^e Jean Côté**
Avocat, Cain, Lamarre, S.E.N.C.R.L.
- **Directeur : M. Alain Scalzo**
Président-directeur général, Collège Ellis/Novellis
- **Directrice : M^e Geneviève P.-Normand**
Notaire, Fradet, Jean, Langevin, P.-Normand, S.E.N.C.R.L.
- **Directeur : M. René Lamothe**
Directeur général, Caisse Desjardins de Drummondville
- **Membre observatrice : M^{me} Chareyne Lupien**
Directrice générale, Fondation Sainte-Croix/Heriot

Ont également siégé au conseil d'administration en cours d'année :

M. Daniel Lemay, M. Yves Martin, M^{me} Chantal Desmarais et M^{me} Chantal Lavigne.



DE CŒUR ET D'ACTION

C'est avec cœur que la permanence mène l'ensemble des opérations de la Fondation, car jamais n'est oubliée la finalité de ses actions : les meilleurs soins de santé ici, de la naissance à la fin de vie.

De gauche à droite :

- M^{me} Chareyne Lupien
Directrice générale
- M^{me} Louise Lacharité
Technicienne en comptabilité
- M^{me} Chantale Nolet
Commis de soutien administratif
- M^{me} Danièle Caron
Coordonnatrice des communications
- M^{me} Chantal Lavigne
Coordonnatrice au développement
- Robot le bricoleur
Ambassadeur du CFE Girardin

Note : MM. Gabriel Viens et Jean-Claude Bonneau ont œuvré à la Fondation au cours de l'année 2015.

NOS RÉSULTATS FINANCIERS NOUS PRENONS GRAND SOIN DE VOS DONNS

La Fondation Sainte-Croix/Heriot prend le plus grand soin de vos dons. Chaque dollar amassé est utilisé dans le meilleur intérêt de la population, afin de lui offrir les meilleurs soins et services de santé.

Résultats pour l'exercice terminé le 31 décembre 2015		
Produits	2015	2014
Dons et activités	2 696 893 \$	2 434 572 \$
Revenus de placements	163 333 \$	149 486 \$
Total	2 860 226 \$	2 584 058 \$
Dépenses	2015	2014
Excédent des produits sur les charges avant dons effectués	1 690 093 \$	1 540 055 \$
Dons au CIUSSS MCQ (MRC Drummond)	(1 208 455 \$)	(854 564 \$)
Excédent des produits sur les charges	481 638 \$	685 491 \$
Ratio : Dépenses administratives sur excédent avant dons effectués	16,35 %	21,64 %
DOTATION		
Dons reçus à titre de dotation	347 900 \$	144 310 \$
Intérêts sur placements : Dotation	41 926 \$	35 657 \$
Actifs nets au 31 décembre	10 522 938 \$	9 693 400 \$

Conformément aux exigences de la loi, les états financiers de la Fondation Sainte-Croix/ Heriot sont audités par un expert-comptable indépendant et déposés auprès des autorités de réglementation. Un exemplaire des états financiers vérifiés au 31 décembre 2015, préparés par Deloitte s.e.n.c.r.l., peut être obtenu en s'adressant à la Fondation Sainte-Croix/Heriot.

Dons par départements et services	
Bloc opératoire et urgence	10 907 \$
Centre famille-enfant	32 027 \$
Cliniques externes et Bloc opératoire	145 484 \$
CLSC	50 677 \$
Divers	15 104 \$
Laboratoire	20 446 \$
Médecine nucléaire	413 164 \$
Néonatalogie	38 447 \$
Obstétrique	146 048 \$
ORL	60 000 \$
Pharmacie	11 279 \$
Programme famille, santé publique, santé mentale	10 664 \$
Programme de soutien à l'autonomie de la personne âgée	17 742 \$
Soins intensifs	49 642 \$
Soins palliatifs	14 035 \$
Urologie	172 789 \$
TOTAL	1 208 455 \$



**LA FONDATION
SAINTE-CROIX/HERIOT
INVESTIT CHAQUE ANNÉE
DANS PLUSIEURS SERVICES
ET DÉPARTEMENTS
DU CIUSSS MCQ.**

**GRÂCE À VOS DONNS,
NOUS CONTRIBUONS
AUX MEILLEURS SOINS
DE SANTÉ, DE LA NAISSANCE
À LA FIN DE VIE!**

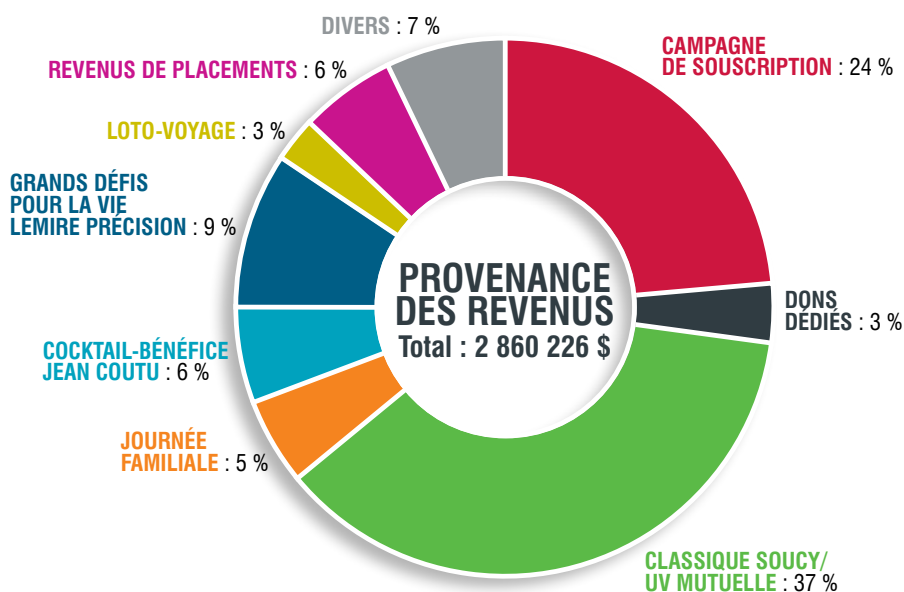

BILAN DU CLUB HÉRITAGE

Aux **2 860 226 \$** recueillis cette année, on peut ajouter **347 900 \$** que la Fondation a reçu à titre de dotation, en vertu de son Programme de dotation et de dons planifiés. Un montant de 9 394 \$ est également ajouté (20 % des produits de placements des fonds atteignant les **5 000 \$**). Cela signifie que seuls les revenus générés par ces sommes pourront être utilisés par la Fondation. Les **357 294 \$** restent donc intacts et sont investis à perpétuité.

Conformément aux règles comptables en vigueur, ils ne peuvent figurer dans la colonne des revenus proprement dits.

Il est intéressant de noter que les sommes versées au fonds de dotation, qui totalisaient **1 524 416 \$** au 31 décembre 2014, sont passées à **1 881 710 \$** au 31 décembre 2015. Ces actifs ont généré en 2015 des revenus de placements de l'ordre de **41 926 \$**.

Le produit de placements sera consacré, conformément à la mission de la Fondation et aux choix des donateurs, à l'acquisition d'équipements médicaux. À cet égard, un montant de **3 603 \$** a été remis au CIUSSS MCQ de la MRC de Drummond en 2015, ce qui porte le solde de ce compte à **223 858 \$**.

La Fondation Sainte-Croix/Heriot remercie sincèrement les membres de son Club héritage, dont vous retrouvez la nomenclature dans ce rapport.

PROVENANCE DES REVENUS

CAMPAGNE DE SOUSCRIPTION Annuelle et majeure	675 449 \$
DONS DÉDIÉS Sommes versées pour les départements du CIUSSS MCQ, tels que 3 ^e Nord Paradis, Centre Famille-Enfant, Ophtalmologie, Pharmacie, Programme de soutien à l'autonomie de la personne âgée, Psychiatrie, Soins palliatifs	101 768 \$
CLASSIQUE SOUCY/UV MUTUELLE	1 055 716 \$
JOURNÉE FAMILIALE	149 407 \$
COCKTAIL-BÉNÉFICE JEAN COUTU	165 046 \$
GRANDS DÉFIS POUR LA VIE LEMIRE PRÉCISION	267 616 \$
LOTO-VOYAGE	77 320 \$
REVENUS DE PLACEMENTS	163 333 \$
DIVERS In Memoriam, usagers du CIUSSS MCQ, personnel et professionnels du CIUSSS MCQ et de sa fondation, formation médicale, retenues à la source des employés de diverses entreprises...	204 571 \$
TOTAL	2 860 226 \$

NOS ÉVÈNEMENTS ET NOS ACTIVITÉS DE FINANCEMENT



L'ÉVÈNEMENT GOLF LE PLUS PRESTIGIEUX ET LE PLUS PERFORMANT DE LA RÉGION.

Présentateurs de la Classique

Groupe Soucy,
UV Mutuelle,
Péto-T,
Transport Bourret

Présentateur de la soirée

Canadian Tire

Présentateurs encan à main levée

Gestion Fauvel
RGC entrepreneur général

**Résultat net
707 870 \$**

**Cumulatif net
4 047 341 \$**



**9^e édition de la Classique de golf
Londres et les Beatles fracassent un record!**

- 10 juin, Golf de prestige
- 21 août, Tournoi de golf
 - Club de golf de Drummondville
 - Best Western Plus Hôtel Universel

Retombée

Rehaussement d'un appareil d'imagerie par résonance magnétique (IRM) à l'Hôpital Sainte-Croix.

Comité organisateur :

M. Brian Illick, président,
M^{me} Danièle Caron, M^{me} Lise-Marie Caron,
M. Martin Champoux, M. Mathieu Darche,
M. David Henri, M. Francis Jetté,
M^{me} Sophie Lachapelle, M^{me} Caroline Leduc,
M^{me} Chareyne Lupien, D^r Gilles Otis, M. Sylvain Paré,
M. Marc-Antoine Roux, M. Hugo Serli,
D^r Jean-Martin Turgeon, M. David Vallières.

Comité Golf de prestige :

MM. Brian Illick, Richard Leclerc et Richard Vincent.

Merci à tous les donateurs, bénévoles et solliciteurs qui permettent la réalisation de grands projets pour la communauté!



L'ACTIVITÉ DE RÉSEAUTAGE PAR EXCELLENCE POUR LES GENS D'AFFAIRES.

Présentateurs

Pharmacies Jean Coutu de Drummondville



**21^e édition cocktail-bénéfice
Bulles et blues au bénéfice des personnes en perte d'autonomie**

25 novembre, Hôtel et Suites Le Dauphin

Retombée

Installation de mobilier intégré dans 188 chambres du Centre d'hébergement Frederick-George-Heriot (projet sur plusieurs années).

Comité organisateur :

M^e Jean Côté, président,
M. Michel Larrivée, M^{me} Chareyne Lupien.

Merci à tous les donateurs, bénévoles et solliciteurs qui contribuent à la qualité de vie des personnes en perte d'autonomie!

**Résultat net
109 852 \$**

**Cumulatif net
Près de
1,7 M\$**





PHOTO : JOURNAL L'EXPRESS

1^{re} édition Xlightrun Drummondville
La course la plus festive en ville

1^{er} août, Parc des Voltigeurs

Grâce à un partenariat entre les Productions Xlightrun et la Fondation Sainte-Croix/Heriot, une course de nuit a été tenue pour la 1^{re} fois à Drummondville. Les fonds amassés proviennent d'une partie des frais d'inscription, de dons effectués par des participants et des commanditaires.

Merci aux donateurs, commanditaires et coureurs qui soutiennent les soins de santé de notre communauté.

Résultat net
25 583 \$



PHOTO : JOURNAL L'EXPRESS



Présentateurs
 Développement
 Charlesmont,
 Dupuis décoration
 FlorDeco



L'ACTIVITÉ QUI RASSEMBLE JOYEUSEMENT LES FAMILLES DE LA COMMUNAUTÉ.

Présentateurs

Les Habitations André, Lemaire, Pétro-T en partenariat avec les pharmaciens Gilbert, Gobeil, Martel, affiliés à Uniprix

Résultat net
95 589 \$
Cumulatif net
779 581 \$



PHOTO : EXPOSEIMAGE.COM

9^e édition de la Journée familiale
Jungle en folie, pour le plaisir et la pédiatrie

12 septembre, Village Québécois d'Antan

Retombée

Les fonds amassés sont dédiés à la pédiatrie. Plusieurs équipements sont acquis chaque année.

Comité organisateur :

M. André Lemaire, président, M. Danny Gobeil, M^{me} Liliane Lemaire, M^{me} Chareyne Lupien, M^{me} Dominique Parent, M. Georges Savoie.

Merci à tous les donateurs, bénévoles et solliciteurs qui donnent généreusement pour la santé des enfants!



PHOTO : EXPOSEIMAGE.COM

NOS ÉVÈNEMENTS ET NOS ACTIVITÉS DE FINANCEMENT



Présentateur
Lemire Précision



Grands défis pour la vie **Accomplissement au Mont Blanc!**

Tour du Mont Blanc, 27 juin au 10 juillet

À l'été 2015, 25 participants ont effectué le tour du Mont Blanc au bénéfice de la Fondation Sainte-Croix/Heriot. Il s'agissait du 2^e grand défi pour la vie, le 1^{er} étant l'ascension du Kilimandjaro en janvier 2013.

Retombée

Contribution au rehaussement d'un appareil d'imagerie par résonance magnétique (IRM) à l'Hôpital Sainte-Croix.

Merci aux participants

Louis Beauchemin, Dominique Bélanger, Manuel Bélanger, Katheline Boisvert, Chantal Bourgeois, Monique Dupuis, Jean-François Gendron, Michelle Girouard, Michel Giunta, Jean-Pierre Henri, Magalie Houle, Brian Illick, France Laflamme, Andrée Lapierre, Chantal Lavigne, Daniel Lemay, Bianca Lemire, Sylvie Lemire, Chareyne Lupien, Chantal Raymond, Christine Roy, Patrick Saurel, François Soucy, Nathalie St-Pierre, Jean-Martin Turgeon.

Résultat net
190 295 \$

Cumulatif net
430 295 \$



CAMPAGNE ANNUELLE 2015-2016!

Amorcée en 2015, cette campagne a pour but d'améliorer les services aux consultations externes. Deux nouveaux équipements seront acquis, soit un laryngoscope avec stroboscope pour la Clinique externe d'ORL et un nouveau fluoroscope pour la Clinique externe d'orthopédie. Dans les deux cas, ces équipements permettront aux usagers d'économiser du temps lors de leur visite aux consultations externes.

La Caisse Desjardins de Drummondville fière partenaire de la campagne annuelle 2015-2016

La Caisse Desjardins de Drummondville s'était engagée à égaler les dons reçus au 31 décembre 2015, et ce, jusqu'à concurrence de 100 000 \$. Au 31 décembre, un montant net de 289 129 \$ avait été amassé grâce à la Caisse Desjardins de Drummondville et la population de la MRC de Drummond et des environs.



D^r Simon Darveau, otorhinolaryngologiste, D^r Jean-Martin Turgeon, orthopédiste, M. René Lamothe, directeur général et M^{me} Johanne Marceau, présidente de la Caisse Desjardins de Drummondville, M^{me} Magalie Houle, présidente de la Fondation Sainte-Croix/Heriot, M^{me} Nathalie Boisvert, directrice adjointe – soins critiques et services ambulatoires, CIUSSS MCQ, M^{me} Chareyne Lupien, directrice générale, Fondation Sainte-Croix/Heriot.

La Loto-Voyage en soutien à la campagne annuelle

Pour une 2^e année consécutive, la Fondation Sainte-Croix/Heriot a tenu la Loto-Voyage qui a permis d'amasser un montant net de 45 643 \$. Ce montant a été versé au projet de la campagne annuelle. **Merci à tous les acheteurs de billets de même qu'à tout le réseau de vendeurs de la Loto-Voyage.**



M^{me} Johanne Jutras,
première gagnante 2015,
M. Gabriel Viens,
Fondation Sainte-Croix/Heriot.

VOS DONNS FONT L'HISTOIRE AU CENTRE FAMILLE-ENFANT



Le Centre famille-enfant (CFE) est une installation de première importance à l'Hôpital Sainte-Croix du CIUSSS MCQ, puisque un peu plus de 1 000 bébés y naissent chaque année. En plus de l'obstétrique et des soins en post-partum, le CFE offre des soins intermédiaires néonataux et héberge la pédiatrie. Le CFE permet également aux nouvelles mamans de choisir l'intervenant lors de leur accouchement (médecin, gynécologue ou sage-femme).

Grâce à vos dons, l'histoire du CFE se traduit par :

- Une meilleure offre de soins en qualité et en quantité
- Des équipements médicaux plus performants et plus sécuritaires
- Des examens spécialisés effectués localement entraînant moins de déplacement pour les usagers
- Meilleure stabilisation des nouveau-nés nécessitant une assistance médicale

Ainsi, le personnel est mieux outillé pour effectuer leurs diagnostics. Les nouveau-nés reçoivent toute l'assistance médicale requise en cas de besoin. Les enfants sont traités avec de meilleurs équipements médicaux.

Ce sont vos dons qui permettent une grande qualité de soins au CFE actuel et qui rendent possible la réalisation du futur Centre famille-enfant Girardin, dont l'ouverture est prévue à l'automne 2017.

Équipements médicaux acquis ces dernières années grâce à vos dons à la Fondation Sainte-Croix/Heriot

- Chariots d'accouchement
- Échographe obstétrical
- Civière pédiatrique
- Incubateurs
- Moniteurs foeto-maternels
- Moniteurs cardiorespiratoires
- Nasolaryngoscope
- Saturomètres fixes
- Système d'aspiration endotrachéale
- Table de soins néonataux
- Table de réanimation néonatale



Table de réanimation néonatale (2014)
M^{me} Véronique Larouche et M. Dave Fillion.



Échographe obstétrical (2015)
D^{re} Liliane Brassard, gynécologue.



UNE ÉQUIPE DÉDIÉE ET DÉVOUÉE

La Fondation Sainte-Croix/Heriot tient à souligner le dévouement de toute l'équipe du CFE qui travaille en étroite collaboration avec la Fondation, afin d'offrir aux usagers les meilleurs soins et services de santé. Mentionnons que du personnel du CFE agit à titre de bénévole lors de la Journée familiale au Village Québécois d'Antan. Les bénéfices de cette activité sont consacrés à la pédiatrie.



Entourant M^{me} Véronique Larouche, chef de service parents-enfants (2^e à partir de la droite), quelques membres du personnel du CFE.

NOS PRINCIPALES RÉALISATIONS GRÂCE À VOS DONNS

HAUTE TECHNOLOGIE AU BLOC OPÉRATOIRE ET EN MÉDECINE NUCLÉAIRE



Salle de laparoscopie en chirurgie

Avec ses deux suites laparoscopiques intégrées et complètement en haute résolution (HD), le bloc opératoire fait des envieux! Cette technologie nous permet d'offrir des interventions d'avant-garde en chirurgie digestive ou bariatrique, en urologie, gynécologie ou orthopédie. Les écrans géants et les enregistreurs HD sont également de précieux outils d'enseignement pour les médecins en formation et le personnel.

D^r Mathieu Lalancette,
chirurgien et chef du département de chirurgie

◀ D^r Lalancette (à droite) procède à une chirurgie à l'aide de la laparoscopie.



Salle de laparoscopie en urologie

La salle de laparoscopie permet, entre autres, de réaliser des chirurgies oncologiques en urologie, et ce, de façon minimalement invasive. De plus, les patients bénéficient grandement de technologies avancées.

D^{re} Manon Godbout, urologue

◀ D^{re} Manon Godbout, urologue,
M^{me} Andrée Lapierre, chef des services bloc opératoire,
salle de réveil, chirurgie d'un jour, clinique de préadmission et unité de
retraitement des dispositifs médicaux.



Caméra Gamma SPECT-CT

La caméra Gamma SPECT-CT permet de diagnostiquer une multitude de maladies au niveau de plusieurs organes du corps. Il s'agit d'un système haute performance à la fine pointe de la technologie. L'arrivée d'une 2^e caméra à l'Hôpital Sainte-Croix a permis une meilleure accessibilité pour notre population tout en diminuant les délais d'attente.

D^r Sarkis Djeredjian, nucléiste

◀ D^r Sarkis Djeredjian, nucléiste,
M^{me} Lucie Arseneault, assistante-chef, médecine nucléaire.



SAVIEZ-VOUS QUE GRÂCE À VOS DONNS?

Depuis 1979, la Fondation Sainte-Croix/Heriot a investi 4 496 266 \$ pour l'imagerie médicale, la résonance magnétique et la médecine nucléaire. La Fondation a également investi un montant de 2 045 494 \$ pour la chirurgie et le bloc opératoire.

TOUJOURS PLUS D'ÉQUIPEMENTS SPÉCIALISÉS POUR LES MAMANS ET LES ENFANTS



Bronchoscope pédiatrique

Cet appareil nous permet d'être à la fine pointe de la technologie pour intuber les enfants, surtout ceux ayant des anomalies de leurs voies respiratoires.

D^r Bruno Robert, anesthésiologiste

◀ D^r Carl Labrosse, D^{re} Francine Laplante, D^r Bruno Robert,
D^r Jean-Guy Durocher, D^r Stéphane Pelletier,
anesthésiologistes



Échographe fœtal portatif au CLSC Drummond

L'échographe fœtal portatif à la Clinique de santé sexuelle nous permet de faire sur place des vérifications précises au niveau intra-utérin. Il permet également au médecin de localiser adéquatement l'emplacement d'un stérilet et d'évaluer l'évolution d'une grossesse intra-utérine.

M^{me} Marie-Claude Rousseau, chef de service santé communautaire

◀ M^{me} Marie-Claude Rousseau

UNE MEILLEURE QUALITÉ DE VIE POUR LES PERSONNES EN PERTE D'AUTONOMIE



Aménagements décoratifs dans deux centres d'hébergement

Les dons reçus pour décorer les centres d'hébergement Marguerite-D'Youville et L'Accueil Bon-Conseil ont permis d'offrir des milieux de vie invitants et chaleureux. Cela fait en sorte que les résidents se sentent encore plus chez eux tout en apportant un apaisement.

M^{me} Isabelle Allard, chef d'unité en hébergement
Centres d'hébergement Marguerite-D'Youville et L'Accueil Bon-Conseil

◀ M^{me} Isabelle Allard, chef d'unité,
M^{me} Gilberte Poirier, résidente Centre d'hébergement Marguerite-D'Youville,
et M^{me} Nancy Viel, technicienne en loisirs



SAVIEZ-VOUS QUE GRÂCE À VOS DONS?

Depuis 1979, la Fondation Sainte-Croix/Heriot a investi 1 694 805 \$ pour différents projets dans les centres d'hébergement, le Programme de soutien à l'autonomie de la personne âgée et la gériatrie. La Fondation a également investi 469 224 \$ à l'Unité des soins palliatifs, notamment pour le Salon Françoise-Lavallée-Beaudoin, ainsi que pour la rénovation et la décoration des chambres de l'Unité.

CONTRIBUTIONS DE LA COMMUNAUTÉ

Au cours de l'année 2015, la Fondation Sainte-Croix/Heriot (FSCH) a reçu plusieurs contributions provenant de la communauté. La Fondation remercie sincèrement tous les collaborateurs qui ont accordé une aide financière ou qui ont tenu une activité de financement.



► Opération Enfant Soleil • 21 158 \$

Des représentants et des invités d'Opération Enfant Soleil, ainsi que des représentants de l'ex-CSSS Drummond et de la FSCH.



► Bell Cause pour la cause • 20 000 \$

M. Guy Bellehumeur, Énergie 92.1 et 105,3 Rouge FM, M^{me} Chareyne Lupien, FSCH.



► Pain pour la vue du Club des Lions • 12 922 \$

M. Georges Savoie, bénévole de la FSCH, à la vente de pain pour la vue 2015.



► Grand McDon 4 000 \$

M^{me} Chareyne Lupien, FSCH, M. Alain Labonté, Restaurant McDonald's.



► Tournoi DEK hockey 2 318 \$

M. Jérémy Legault, M^{me} Chareyne Lupien, FSCH, M. Jeremy Gordon.



► Fondation pour l'enfance Starlight Québec 2 000 \$

Représentants de la Fondation Starlight, du magasin Toys R Us Drummondville et de la FSCH.



Contributions au moyen de la retenue salariale

Merci au personnel des entreprises suivantes qui ont fait des dons à la Fondation Sainte-Croix/Heriot au moyen de retenues salariales. Merci également aux entreprises qui offrent cette possibilité à leurs employés.

- Bluberi
- Centre intégré universitaire de santé et de services sociaux de la Mauricie-et-du-Centre-du-Québec
- Métalus
- SCA Amérique du Nord Canada

Autres contributions

- Banque TD
- FamiliFest (Centre commercial Charpentier)
- 105,3 Rouge FM (calendrier des bedaines)
- Formation médicale
- Groupe Myriad
- Club social UV Mutuelle
- Chevaliers de Colomb
- M. Serge Coutu

NOTRE PROGRAMME DE DONS PLANIFIÉS

La Fondation Sainte-Croix/Heriot a mis en place un Programme de dons planifiés afin d'assurer aux futures générations l'accès à des soins de santé de qualité.

Le Programme de dons planifiés comporte plusieurs options et chacune procure d'importants crédits d'impôt. Les principales options sont :

- La mise en place d'un fonds de dotation
- Le don d'une assurance-vie
- Le don testamentaire
- Le don de REER

Renseignements : M^{me} Chantal Lavigne, 819 478-6467, poste 5

LE CLUB HÉRITAGE

Les personnes qui souscrivent à notre Programme de dons planifiés joignent le Club Héritage. Des activités de reconnaissance sont organisées à leur intention. Au 31 décembre, le Club Héritage comptait 144 membres.

Voici la liste des membres qui ont accepté la parution de leur nom dans le rapport annuel 2015.

- Isabelle Alie Girard
- Maurice Allard
- Docteur Yves Allard
- Diane Amyot
- Andréanne Vigneault – pour le bonheur des enfants
- Edmond Audet
- Autos importées N.S. inc.
- B. Forest – B. Bourret
- Denise Baril
- Pierrette Beaudet – Fernand Gagné
- Michel Beaudoin
- D^{re} Andrée Benoît – D^r Richard Proulx
- Jean-Guy Bernier
- BNP Stratégies – Christian Bolduc
- Famille Paul Boire – Huguette Ménard
- Guy Boissé
- Jean Boissonneault
- Isabelle Boisvert
- Ginette et Jean-Claude Bonneau
- Famille Richard Bourbeau
- Docteure Liliane Brassard
- Patricia Brüggés Brullhardt
- Caisse Desjardins de Drummondville
- D^r Gaétan Carrier et M^{me} Marielle Guimont
- Médecins du Centre de Santé
- Famille Chaîné – René
- D^r François Champagne
- Geneviève Chassé
- Famille Jean-Claude Clément
- Jean-Marie Côté et Laura Bérard
- Serge Côté
- Famille Docteur Sylvain Côté
- Benoît et Lise Courchesne
- Alexandre Cusson
- Famille Éric Desbiens
- Famille M. Desrosiers
- Sarkis Djeredjian
- Docteur Normand Dragon
- Famille Michel Dubé
- Famille Durand Allard
- F.F.L.
- Jeannette et Marcel Fafard
- Fempro I inc.
- Fondation M^{re} Antonio-Parenteau (1982)
- Jean-Jacques Forest
- Nathalie Foucault, m.d.
- Fromagerie Lemaire
- Jocelyn et William Gagné et Louise Duval
- Louise-Gaudet
- Famille Jean-Guy Gauthier
- Guy Genest – Ghyslaine Cusson
- Yolande et Pierre Genest
- Famille Gervais/St-Amour
- Maurice Gervais
- Docteur Robert Gervais
- Famille Daniel Gosselin
- Brigitte Grandmond, m.d.
- Gaétan Grégoire
- Famille Docteur Claude-Grondin – Claudette-Dufort
- Pierre R. Hamel
- Hommage aux médecins bénévoles – Mario Girard
- Famille Suzanne et Jacques Houle
- Industrielle Alliance
- Daniel Jean
- Jeannette Bibeau
- André Joyal
- L'Abbé Jean-Noël La Plante
- Famille Laguë – Bibeau
- La-La-Bo-La
- Claude Laramée
- Gilles Lavigne
- Famille Claude Lebel – Cécile Landry
- Famille Claude Léger
- Les Sœurs Grises de Nicolet
- Pierre Levasseur
- Docteur François Léveillé
- M. Desrosiers inc.
- Machinerie Vincent inc.
- Famille Jacqueline Messier et Gaston Hamel
- Marie-Blanche Mondou
- Pierre Montpetit
- Famille Roch Nappert
- Jean-Robert Nolet
- Famille Anna Oberli
- Jean-Luc et Louise Ouellet
- Famille Benoît Palardy
- Famille Marie-Claude Parent
- Famille Luc Perron – Louise René
- Georges Philibert
- Louise et Marianne Pinard
- Famille Line Poudrier – Alain Bureau
- Claire et Maxime Poulin
- Promutuel Assurance Drummond
- Henri-Paul Proulx
- Famille Jean-Guy René
- Famille Nicole René
- Guylaine Rose
- D^r Sylvain Roy
- Francine Ruest Jutras
- Sabourin-Veillette
- Signé François Roy
- D^{re} Catherine St-Georges
- Donald St-Onge et Céline Cyr
- Gisèle Surprenant
- Robert E. Taylor
- Famille Sylvain Touchette
- Jeanne D'Arc Tremblay
- Valmetal
- Famille Valois Labrie
- Docteur Daniel Viens

Succession

- Claire-Beauchemin
- Sylvio-Belisle
- Aline Blouin
- Robert-Bouchard
- Cécile Fafard
- Paul-Émile Giguère
- Béatrice-Grenier-Duff
- Hortense-Houle
- Jean-Louis-Janelle
- Dolores-Lussier-Bélisle
- Camille-McKenzie
- Marcelle Nolet
- Léo-Paul Poulin
- Denyse Provencher
- Claude-Roberge
- Joseph-Guy-Roberge
- Bruno Tourigny
- Liliane Trottier
- Cécile Turgeon Bouchard
- Jean-Paul-Vallée

NOS GÉNÉREUX DONATEURS

En vertu de notre Programme de reconnaissance, nous dévoilons le nom de nos généreux donateurs qui ont autorisé la publication de leur nom dans le rapport annuel 2015.

500 À 999 \$

- Aéronergie
- M^{me} Yolande Allard
- AMT Surgical
- Autos Importées N. S. inc.
- M^{me} Isabelle Beaulac
- M. André Biron
- BMO Banque de Montréal
- Ginette et Jean-Claude Bonneau
- M^{me} Chantal Bourgeois
- Buropro Citation
- Camions Freightliner et Sterling Drummondville inc.
- Gilles Campeau, m.d.
- Jean Cao Phat Tran, m.d.
- Jules Cartier, m.d.
- Centre Médical AJC
- Champoux Machineries inc.
- Chapdelaine - Lalancette M.D. inc.
- Chapiteaux Centre du Québec inc.
- Clinique Dentaire Denis Paquin inc.
- Construction Benoît Moreau inc.
- Constructions Magco inc.
- M. Gaston Côté
- Sylvain Côté, m.d.
- M^e Jean Côté
- M. Martin D'Amour
- Daniel Bouchard Évaluateur agréé inc.
- D^r Guy Tétreault inc.
- M. Jean-Paul Drolet (Les Services EXP inc.)
- Drumco Énergie inc.
- M^{me} Ginette Durand et M. André Allard
- Emballages Mitchel-Lincoln Itée
- Excavation Gilles Therrien inc.
- M. Gilbert Fafard
- Famille Benoît Palardy
- Ferme Calain inc.
- François Champagne, m.d.
- M. Rémi Gauthier
- Yolande et Pierre Genest
- Benoît Gervais, m.d.
- Gestion Guy Lemaire
- Gestion J G Bernier Itée
- M. Yves Grondin
- Groupe Lasselle inc.
- M. Yvon Guimond

- M. Daniel Jean
- M. André Joyal
- M. Valois Labrie
- M. L'Abbé Jean-Noël La Plante
- M. Dominic Laramée
- M^{me} Sonia Lavigne
- M^{me} Chantal Lavigne
- M^{me} Lise Lavigne
- M. Denis Leclair
- Julie Lemaire, m.d.
- Les entreprises Brouillette Gilbert
- Les Entreprises Clément Forcier inc.
- Les Entreprises Interco
- M. Pierre Levasseur
- Luc LaBrèque, m.d.
- Microbrasserie Le BockAle
- M. Georges Mondou
- M. Rénauld-André Nadeau
- Pharmacie Brunet, Linda Beaulieu/Paule Setlakwe
- Physiothérapie du Centre du Québec inc.
- M^{me} Hélène Pinard
- RBC Banque Royale (équipe Centre du Québec)
- M. Richard René
- Restaurant Christine Pizza
- Restaurant Horace au Boulevard
- Rotoplast inc.
- Sylvain Roy, m.d.
- M^{me} Myriam Royer
- M. Sébastien Schneeberger, député de Drummond-Bois-Francis
- Soucy Baron inc.
- Taylor Steel
- Roger Therrien, m.d.
- M. Sylvain Touchette
- M^{me} Marie-Eve Vallières

1 000 à 1 999 \$

- Automates Ven inc.
- M. Michel Beaudoin
- Caravaniers du Monde inc.
- Centre Agricole Nicolet-Yamaska
- Centre de jardin paysagiste Alain Carrier inc.
- Centre du pneu Patry
- Geneviève Chassé, m.d.
- Cintas

- Clinique dentaire Denis Raiche
- Club des Lions Drummondville inc.
- Dominic Corriveau, m.d.
- Cuisi Boutique Drummondville inc.
- M. Alexandre Cusson
- M. Dany Dion
- Distributions Pétrolières Therrien inc.
- D^r Gauthier Bastin inc.
- Drummond Électrique inc.
- Drummond Musique enr.
- M^{me} Sylvie Duchesneau
- Employé(e)s de Bluberi
- Expo Nature/Foire Habitation
- Fenêtre Drummond
- Fondation Gustav Levinschi Foundation
- Fondation M^{gr} Antonio-Parenteau (1982)
- Fonds La-La-Bo-La
- D^{rs} Karine Fontaine et Tom Gailloux
- M. Louis Fontaine
- Fradet, Jean, Langevin, P. Normand SENCRL
- M. Maurice Gervais, pte
- M. Mario Girard
- Groupe EDS inc.
- M. Jacques Houle
- Humanware
- Jean-Paul Blanchard & Fils
- L.D. Roy inc.
- M^{me} Huguette Lagacé
- Geneviève Laprise, m.d.
- Le Groupe Cevec inc.
- M. Richard Lemaire
- Les Distributions A.S.
- Les Habitations G. Lemaire inc.
- Les Services EXP inc.
- François Léveillé, m.d.
- Machinerie Lépine inc.
- Machinerie Yvon & Claude Vincent inc.
- Maçonnerie J.M. Lussier inc.
- Matech-BTA inc.
- Patio et Terrasse 2000
- Pavage Veilleux (1990) inc.
- Pavages Imbriqués Farley inc.
- Plomberie PHCB inc.
- Pluritec
- Pont Roulant Protech inc.
- M^{me} Claire R. Poulin
- Praxair

- Produits RLC inc.
- Raymond Chabot Grant Thornton
- Rondeau & Associés Services Conseils
- Savard ortho confort
- Service Signature Centre-du-Québec
- SINTRA inc. (Région Centre du Québec)
- Smith Asphalte inc.
- Usinage R.A. inc.
- WSP Canada inc.
- Zone course

2 000 à 4 999 \$

- Alliance Avantages Sociaux
- AstraZeneca Canada inc.
- M. Marcel Beurivage
- Bilodeau Baril Associés Architectes
- Liliane Brassard, m.d.
- Caisse centrale Desjardins
- Daniel Carrier, m.d.
- Chamber électrique
- Chantal St-Onge, m.d.
- Club Voyages Agathe Leclerc
- Communications R.C.L.
- Construction Bertrand Dionne inc.
- Construction Marcel Provencher Itée
- Delmar International inc.
- Développement Charlesmont
- D^r Gilles Viens inc.
- D^{re} Manon Godbout inc.
- Électri-Marc inc
- M. Marcel Fafard
- FamiliFest (Centre commercial Charpentier)
- Famille Jacqueline Messier et Gaston Hamel
- Fondation du CHUS
- Fondation pour l'enfance Starlight
- Fonds D^r Pierre Montpetit
- Fromagerie Lemaire Itée
- GEA Farm technologie Canada inc.
- Isabelle Godin, m.d.
- Groupe Censeo inc.
- M. Pierre R Hamel
- Jutras et associés
- Le Groupe Drumco Construction inc.
- Leclerc assurances et services financiers
- Les Aliments Trans Gras inc.
- McDonald's
- Métalus inc.

- Norampac - Victoriaville
- Maître Éric Ouimet et Pascal Lauzon - BCF s.e.n.c.r.l./LLP
- Pro Lettrage Drummond
- Pyrotek inc.
- R. Guilbeault Construction inc.
- Chantal Raymond, m.d.
- Revêtements Stéphane Dionne inc.
- Service Louis Letarte inc.
- Services médicaux Laporte Turgeon inc.
- Services Thermosun 2010 inc.
 - Royaume Luminaire - Royaume du Feu
 - Royaume du Rotin
- M. François Soucy
- Synovatec
- Sylvie Tremblay, m.d.
- Marc Vigneault, m.d.
- Ville de Drummondville

5 000 à 9 999 \$

- D^{rs} Diane Amyot et Normand Dragon
- Avjet Holding inc.
- Caisse Desjardins de Drummondville
- Desjardins Entreprises
- D^{re} A. Benoît et D^r R. Proulx inc.
- Employé(e)s de Métalus
- Employé(e)s de SCA Amérique du Nord – Canada inc.
- Famille Éric Verrier
- FBL S.E.N.C.R.L.
- Robert Gervais, m.d.
- Michel Giunta, m.d.
- IGA Marché Clément
- Industrielle Alliance, assurance et services financiers inc.
- P.H. Vitres d'Autos inc.
- Marie-Claude Parent, m.d.
- Services médicaux Yves Allard inc.
- Stelpro Design inc.
- M^{me} Nathalie St-Pierre

10 000 à 19 999 \$

- Banque nationale
- Brouillette & Associés/avocats/brevets & marques
- Cain Lamarre, s.e.n.c.r.l.
- Caisse Desjardins des Chênes

- Deloitte s.e.n.c.r.l./s.r.l.
- Demers Pelletier Architectes
- Groupe d'Assurances Verrier
- Les Fondations André Lemaire inc.
- Les pharmacies Gilbert, Gobeil et Martel
- Pharmacie Jean Coutu
- Traffic Tech International
- Vaillancourt Portes et Fenêtres

20 000 à 29 999 \$

- Bell
- Canadian Tire
- EGR-Assuraction
- Matritech inc.
- Opération Enfant Soleil

30 000 à 39 999 \$

- Extrucan inc.
- Fafard & Frères Ltée
- Famille Illick
- Groupe Valmetal
- Soprema inc.

50 000 à 59 999 \$

- Canimex inc.
- Gestion Fauvel/RGC
- Médias Transcontinental s.e.n.c.
- Récupération Centre du Québec inc.

60 000 à 69 999 \$

- UV Mutuelle

80 000 à 99 999 \$

- Bell Média inc. (92,1 Énergie Drummondville Et 105,3 Rouge FM)
- Employé(e)s du CIUSSS MCQ de la MRC de Drummond

100 000 à 119 999 \$

- American Iron & Metal
- Conseil des médecins, dentistes et pharmaciens du CIUSSS MCQ de la MRC de Drummond

175 000 \$ et plus

- Soucy International inc.
- Succession Marie-Blanche Mondou

NOS PRÉCIEUX COLLABORATEURS ET COMMANDITAIRES

La Fondation Sainte-Croix/Heriot peut compter à chaque année sur de précieux collaborateurs et commanditaires. Grâce à ces collaborations, la Fondation Sainte-Croix/Heriot réduit considérablement ses coûts d'opération.

- 9160-3456 QC inc.

- Acklands-Grainger inc.
- Actavis Pharma Company
- Alliance Avantages Sociaux
- Ambulance Saint-Jean
- American Iron & Metal
- APCHQ
- Association de bienfaisance pompiers de Drummondville
- AstraZeneca Canada inc.
- Atmosphère
- Auberge à la Bonne Vôte
- Aux mille douceurs
- Avjet Holding inc.

- Banque nationale
- Bell Média inc. (92,1 Énergie Drummondville Et 105,3 Rouge FM))
- Best Western Plus Hôtel Universel Drummondville
- Bijouterie J.G. Lampron inc.
- Bijoux Cré-Art inc.
- Bilodeau Baril Associés Architectes
- Bluberi et ses employés
- BMO Banque de Montréal
- BMR
- Boutique en Passant
- Brouillette & Associés/avocats/brevets & marques
- BRP
- Buropro Citation

- Cain Lamarre, s.e.n.c.r.l.
- Caisse Desjardins de Drummondville
- Camping des Voltigeurs – SEPAQ
- Camping La Détente inc.
- Canadian Tire
- Canadiens de Montréal
- Canimex inc.
- Caravaniers du Monde inc.
- CARNET NOIR
- Carrières P.C.M. inc.
- Centre Agricole Nicolet-Yamaska

- Centre de jardin paysagiste Alain Carrier inc.
- Centre du pneu Patry – division commerciale inc.
- Centre funéraire Yves Houle et frères
- Chamber électrique
- Chapiteaux Centre du Québec inc.
- Chez Louis Poulet et Pizza
- Clinique Dentaire Denis Paquin inc.
- Clinique dentaire Denis Raiche
- Club des Lions Drummondville inc.
- Club Kiwanis de Drummondville
- Club Piscine Drummondville inc.
- Club super forme
- Club Voyages Agathe Leclerc
- Collège Saint-Bernard
- Commission scolaire des Chênes
- Communications R.C.L.
- Composantes hydrauliques Eagle inc.
- Corporation des jeux du 200^e de Drummondville
- Cuisi Boutique Drummondville inc.
- Cuisi Décor

- DELL
- Delmar International inc.
- Deloitte s.e.n.c.r.l.
- Demers Pelletier Architectes
- Desjardins Entreprises
- Développement Charlesmont
- Distributions Pétrolières Therrien inc.
- District Demoiselles
- Drummond Électrique inc.
- Drummond Musique enr.
- Drummondville Marine inc.
- DX Design

- École Chabanel
- École Notre-Dame de l'Assomption
- EgR-Assuraction
- Électri-Marc inc.
- Élèves de la Commission scolaire des Chênes
- Enseignes Leco Ltée
- Exposeimage.com photographies

- FamiliFest (Centre commercial Charpentier)
- Famille Josée et Jean-Guy Goulet
- FBL S.E.N.C.R.L.
- Fenêtre Drummond
- Festival du Cochon
- Fidelity Investments Canada Limited
- Fleuriste G. Bergeron inc.
- Forato inc.
- Fradet, Jean, Langevin, P. Normand SENCRL
- Fromagerie Lemaire Itée
- Funérarium Daniel Vachon
- FuturCarb inc.

- Galerie d'Art Solange Lebel
- Garage Roger Demers
- Gastronomie à votre table
- Génératrice Drummond
- Georges Grenier inc.
- Gestion Fauvel
- Gestion Millenia D.M.S. inc.
- Groupe Censeo inc.
- Groupe d'Assurances Verrier
- Groupe Drumco construction inc.
- Groupe EDS inc.
- Groupe Myriad
- Groupe Valmetal

- Hamel Propane inc.
- Hôtel & Suites Le Dauphin

- IGA Super Marché Clément
- Institut Matis Marianne Caux
- Isolation Nicolet inc.

- J.N. Donais Coopérative funéraire
- Jean-Paul Blanchard & Fils
- Jules Lavoie Royal Lepage
- Jutras et associés

- L.D. Roy Inc.
- Laferté Itée
- Le Groupe Cevec inc.
- Le Groupe Drumco Construction inc.
- Le Village Québécois d'Antan inc.



- Leclerc assurances et services financiers
- Lemire Précision
- Les Aliments Baril inc.
- Les Aliments Trans-Gras inc.
- Les Distributions A.S.
- Les Distributions Carl Beaulac inc.
- Les Entreprises Interco
- Les gestions Vallières et Pelletier inc.
- Les Habitations André Lemaire
- Les Habitations G. Lemaire Inc
- Les investissements Hunavi inc.
- Les Pétroles R. Turmel inc.
- Les Pétroles Therrien inc.
- Les pharmacies Gilbert, Gobeil et Martel
- Les Productions XlightRun inc.
- Les Promenades Drummondville
- Les Services exp inc.
- Les TrOnches
- Les Vêtements SPAX
- Les Voltigeurs
- Lettrage Marc Lambert
- Léveillée-Tanguay inc.
- Limo Prestige
- Loisir Sport – Centre-du-Québec
- Looba café
- LR-Tek

- M. Alexandre Desbiens
- M. Bernard Hamel
- M. Brian Illick
- M. Carl Laplante
- M. Daniel Benoît
- M. François Soucy
- M. Jeremy Gordon
- M. Jérémy Legault
- M. Louis-Aimé Lepage
- M. Pierre R Hamel
- M. Raymond Gauron
- M. Serge Coutu
- M. Will Fayed
- Machinerie Lépine inc.
- Maçonnerie J.M. Lussier inc.
- Maison des arts Desjardins Drummondville

- Mancuso Chemicals
- McDonald's
- Médias Transcontinental s.e.n.c.
- Métalus et ses employés
- Michel Dubé, arpenteur-géomètre inc.
- Microbrasserie Le BockAle

- N.P Publicité
- Nmédia Solutions
- Norampac – Victoriaville
- Novipro

- Odysée Resto Ambiance
- Opération Enfant Soleil
- Optima Santé Globale
- Orchestre symphonique de Drummondville
- Orchestre symphonique de Montréal

- P.H. Vitres d'Autos inc.
- Pablisso
- Paravic
- Patio et Terrasse 2000
- Pavage Veilleux (1990) inc.
- Pavages Imbriqués Farley inc.
- Performance N C inc.
- Pétrolière Impériale
- Pharmacie Brunet, Linda Beaulieu/Paule Setlakwe
- Pharmacie Jean Coutu
- Physiothérapie du Centre du Québec inc
- Pioneer
- Placements Franklin Templeton
- Plomberie PHCB inc.
- Praxair
- Pro Lettrage Drummond
- Pro-Doc Itée
- Pyrotek inc.

- Quincaillerie Architecturale Centre-du-Québec

- R. Guilbeault Construction inc.
- Re/Max Drummondville P.P. inc.
- Récupération Centre du Québec inc.

- Rel-Art
- Restaurant Horace au Boulevard
- Restaurant L'Odika
- Revêtements Stéphane Dionne inc.
- Rochefort Télécommunications inc.
- Rodania Canada inc.
- Rotoplast inc.

- Salon Funéraire Marcel Boisvert Itée
- SCA Amérique du Nord – Canada inc. et ses employés
- Service Louis Letarte inc.
- Service Signature Desjardins
- Services Thermosun 2010 inc.
- SINTRA INC. (Région Centre du Québec)
- SKF du Canada limitée
- Smith Asphalte inc.
- Société des Alcools du Québec (SAQ)
- Soucy International inc.
- SPA BioTerra Santé Urbain
- Sports Experts
- Structure Laferté inc.
- Sunwing
- Synovatec

- Taylor Steel
- Technologies Humanware
- Tennis Canada
- Traffic Tech International inc.
- Transport Bourret inc.
- TVA Sherbrooke

- Usinage R.A. inc.
- UV Mutuelle

- Valeurs Immobilières Desjardins
- Velotec
- Vignoble Les Vallons de Wadleigh
- Village Québécois d'Antan
- Ville de Drummondville
- Voyage conseil



NOS INDISPENSABLES BÉNÉVOLES

Chaque année, la Fondation Sainte-Croix/Heriot peut tenir ses évènements et l'ensemble de ses opérations grâce à l'engagement de nombreux bénévoles. Ces derniers rendent de précieux services peu importe le rôle joué. Leur contribution est intimement liée au succès de la Fondation.

- Alain Scalzo
- Alain Therrien
- Aline Demers
- Amélie Gamelin
- André Allard
- André Breton
- D^r André Côté
- D^r André Larose
- André Lemaire
- Annie Carbonneau
- M^{re} Annie Durocher
- Audrey-Ann Ricard
- Benoît Palardy
- Brian Illick
- Brigitte Dodier
- Bruno Audy
- Caroline Leduc
- D^{re} Catherine Nappert
- Celine Allard
- Céline Trottier
- Chantal Lavigne
- D^{re} Chantal Raymond
- Christiane Roy
- Chrystyne L'Heureux
- Claudette Houle-Cardin
- Daniel Lemay
- Danny Gobeil
- Dave Fillion
- David Henri
- David Vallières
- Denis Pépin
- Denise Boisclair
- Denise Boisvert
- D^{re} Diane Amyot
- Dolorès Leclerc
- Dominique Côté
- Dominique Parent
- Édith Laflamme
- France Labbé
- France Lemaire
- Francine Grenier
- Francine Lallier
- Francine Lemaire
- Francis Jetté
- Frédéric Bourbonnais
- M^{re} Geneviève P. Normand
- Georges Savoie
- Germaine Bourret
- Ghislaine Nappert
- D^r Gilles Otis
- Ginette Bonneau
- Ginette Lemaire
- Ginette Moreau
- Ginette Vallée
- Guillaume Marquis
- Guy Ebacher
- Hugo Serli
- Huguette Savoie
- Jacinthe Potvin
- Jacques Proulx
- M^{re} Jean Côté
- Jean Paré
- Jean-Claude Bonneau
- D^r Jean-Martin Turgeon
- Jean-Paul Belley
- Joanie Fréchette
- Jocelyn Dumont-Beaugard
- Joëlle Dumont
- Johanne St-Pierre
- Julie Poirier
- Julien-Pierre Caya
- Karine Chaput
- D^{re} Karine Sinclair
- Kim Desrosiers
- Laurent Reny-Alary
- Léo Boisvert
- Liette Hamelin
- Liliane Lemaire
- D^{re} Linda Doyon
- Linda Julien
- Linda Parenteau
- Lise Lemaire
- Lise-Marie Caron
- Lisette Desrosiers
- Louise Beaudette
- Louise Montour
- Luc Provencher
- Luc Turcotte
- Lucille Demers
- Lucille Leblond Cusson
- Ludovic Palardy
- Lyne Lemaire
- Lysanne Houle
- Magalie Houle
- Malcolm Messier
- D^r Marc-André Allard





- Marc-Antoine Roux
- D^{re} Marie-Claude Parent
- Marie-Élaine Palardy
- Mariette Bourassa Fleury
- Martin Champoux
- Martin D'Amour
- Martin Dionne
- D^r Martin Dorion
- Martin Gamelin
- Mathieu Darche
- Mathieu Fournier
- Maxime Perreault
- Mélanie Côté
- Michel Larrivée
- Michel Lemaire
- Michèle Gaudet
- Mireille Lemaire
- Monique Blanchette
- Monique Tessier
- Nathalie Boisvert
- Nathalie Deveault
- Nicole Roux
- Nicole Savoie Messier
- Philip Gamelin
- Pierre Dionne
- Pierre Genest
- Pierrette Proulx
- Rachelle Corriveau
- Raphaëlle Tracy
- Raymond Amiot
- Réjean Aubry
- Renaud Lapierre

- René Lamothe
- Richard Breault
- D^r Richard Drolet
- Richard Lampron
- Richard René
- Rina Proulx
- Robert Dionne
- Roger Tessier
- Samuel Perreault
- Sarah-Maude Cyr
- Sarah-Maude Plante
- Sébastien Aubé
- D^r Sébastien Bathalon
- Serge Parent
- Serge Vadnais
- D^r Simon Darveau
- Sophie Lachapelle
- Sylvain Paré

- Sylvain Perreault
- Sylvain Touchette
- Sylvie Chainé
- Sylvie Somers
- Tammy Charpentier
- Vanessa Palardy
- Véronique Larouche
- Yanika Bélisle
- Yolande Allard
- D^r Yves Allard
- Yves Desrochers
- Yves Martin
- Yvon Fleury
- Yvon Houle



LE TOUR DU MONT BLANC EN IMAGES

Dans le cadre des Grands défis pour la vie Lemire Précision, 25 participants ont effectué le tour du Mont Blanc à l'été 2015. Voici quelques clichés de leur mémorable aventure.



NOS ÉVÈNEMENTS À VENIR EN 2016

Course Xlightrun
Samedi 6 août

Classique Soucy/UV Mutuelle
Vendredi 19 août

Journée familiale
Samedi 10 septembre

Cocktail-bénéfice Jean Coutu
Mercredi 23 novembre

NOS PRIX RECONNAISSANCE 2014

Dans le cadre de son Programme de reconnaissance, la Fondation Sainte-Croix/Heriot (FSCH) a profité de son assemblée générale annuelle du 23 avril 2015 pour remettre des prix reconnaissance. Ces prix ont pour but de souligner l'excellence de nos généreux bénévoles, donateurs et collaborateurs.



Prix Mérite philanthropique

M^e Jean Côté

En reconnaissance d'une contribution exceptionnelle

Depuis plusieurs années, M^e Côté se distingue par sa remarquable contribution à l'avancement de la cause philanthropique de la Fondation Sainte-Croix/Heriot. Il en a même assumé la présidence de 1991 à 1993. En soulignant son engagement et son dévouement, la Fondation célèbre plus de 25 ans de philanthropie dans la communauté.

◀ **M. Gabriel Viens**, FSCH; **M^e Jean Côté**; **D^{re} Marie-Claude Parent**, FSCH
(photo : François Pinard).



Prix Engagement jeunesse – bébénévole de l'année

Charles Aubé

En reconnaissance d'une action de la relève philanthropique

Au moment de sa contribution bénévole, Charles était âgé d'à peine 5 mois. Il a participé à une séance photo servant à illustrer les outils de promotion de la campagne annuelle *Donner pour bien naître*. Charles a été le visage et le sourire de cette campagne.

◀ **M. Gabriel Viens**, FSCH; **bébé Charles** dans les bras de papa **Sébastien Aubé**;
D^{re} Marie-Claude Parent, FSCH; maman **Geneviève St-Arnaud** (photo : François Pinard).



Prix Pierre-Montpetit

Mme Sophie Lachapelle

En reconnaissance d'un engagement bénévole digne de mention

Bénévole sur le comité organisateur de la Classique Soucy/UV Mutuelle, ses collègues apprécient son dynamisme, son dévouement et son grand sens des responsabilités. Sa contribution au sein de ce comité apporte une grande valeur ajoutée à cette importante activité.

◀ **D^{re} Marie-Claude Parent**, FSCH; **M^{me} Sophie Lachapelle**; **M. Gabriel Viens**, FSCH
(photo : François Pinard).



Prix Collaborateur émérite

Équipe des employé-es SCA Amérique du Nord Canada

En reconnaissance d'une contribution dont le récipiendaire ne retire aucun bénéfice

Depuis 2009, cette équipe mène des campagnes de souscription en milieu de travail au bénéfice de la Fondation Sainte-Croix/Heriot. Leur contribution a permis d'amasser un montant se rapprochant de 40 000 \$ (au 31 décembre 2014). Cette équipe et ses collègues font une réelle différence dans l'amélioration des soins de santé de notre communauté.

◀ **M. René Roy**, **D^{re} Marie-Claude Parent**, FSCH; **M^{me} Maryse Charlebois**; **M^{me} Lucie Arsenaud**;
M. Gabriel Viens, FSCH (photo : François Pinard).

AVEZ-VOUS VOTRE

Robot?



Robot LE BRICOLEUR

Jamais il ne laisse un cœur d'enfant se briser. Voici **Robot le nouvel ami** du Centre famille-enfant Girardin.

Robot le bricoleur, une peluche de *Les TrOnches* est maintenant dédiée à la Fondation Sainte-Croix/Heriot. Robot assume différentes tâches, dont celle d'ambassadeur du Centre famille-enfant (CFE) Girardin. Les bénéfices de la vente de Robot le bricoleur sont entièrement versés à la Fondation Sainte-Croix/Heriot.

On peut offrir Robot le bricoleur à un proche ou encore à un enfant hospitalisé. Vous n'avez qu'à choisir cette option lors de votre achat en ligne. La Fondation profitera d'une occasion spéciale pour distribuer les peluches de Robot le bricoleur aux enfants hospitalisés.

Achat en ligne au
www.fondationsaintecroixheriot.com

Points de vente :

- Au grenier des petits
- Boutique Aux mille douceurs (Centre d'hébergement Frederick-George-Heriot)
- Boutique En passant (Hôpital Sainte-Croix)
- Bureau de la Fondation Sainte-Croix/Heriot
- Buropro Citation
- Pharmacie Brunet, Linda Beaulieu/Paule Setlakwe
- Pharmacie Uniprix (près de l'Hôpital Sainte-Croix).

**FONDATION
SAINTE-CROIX/HERIOT**
ici pour toute la vie!

Fondation Sainte-Croix/Heriot
570, rue Heriot, Drummondville (Québec) J2B 1C1
info@fondationsaintecroixheriot.com • www.fondationsaintecroixheriot.com
téléphone 819 478-6467 • télécopie 819 472-2250
No d'enregistrement 118925247RR0001